



Prefeitura Municipal do Amapá – AP

Diário Oficial do Município

PUBLICAÇÃO

EXECUTIVO

PUBLICADO NO DIA: **5 de janeiro de 2024**
LINK DA PUBLICAÇÃO: <https://pma.app.br/66M5X>

RESUMO



Tipo de Publicação: **LEI**

Tipo de Arquivo: **Publicação no Diário Oficial**

Nº da Publicação: **301** *Ano:* **2024**

Setor: **GAB/PMA**

Resumo da Publicação:

Estima a receita e fez a despesa do Município de Amapá-AP, para o exercício financeiro de 2024.





ESTADO DO AMAPÁ
PODER EXECUTIVO
PREFEITURA MUNICIPAL DE AMAPÁ - AP



LEI Nº 301/2024 – GAB/PMA, 04 DE JANEIRO DE 2024.

ESTIMA A RECEITA E FIXA A DESPESA DO MUNICÍPIO DE AMAPÁ – AP, PARA O EXERCÍCIO FINANCEIRO DE 2024.

O PREFEITO DE AMAPÁ:

Faço saber que Câmara Municipal de Amapá APROVA, e eu sanciono a seguinte Lei:

Art. 1º O Orçamento-Programa Anual do Município do Amapá, para o Exercício Financeiro de 2024, será composto pelas Receitas e Despesas dos Órgãos da Administração Direta e Indireta que estima a Receita e fixa a Despesa, compreendendo:

I - O Orçamento Fiscal referente aos poderes do Município, seus Fundos, Órgãos e Entidades da Administração Pública Municipal direta e indireta, inclusive fundações instituídas e mantidas pelo Poder Público;

II - O Orçamento da Seguridade Social abrangendo todas as Entidades e Órgãos a ele vinculados da Administração direta e indireta, bem como os Fundos e as Fundações instituídas e mantidas pelo Poder Público.

Art. 2º A Receita total do Município, conforme estabelecido na Lei de Diretrizes Orçamentaria é estimada em **R\$ 32.541.512,78 (Trinta e dois milhões, quinhentos e quarenta e um mil, quinhentos e doze reais e setenta e oito centavos)**, e será realizada mediante a arrecadação dos Tributos Municipais, Receita Patrimonial, Outras Receitas Correntes, Transferências Correntes e das Transferências e Receitas de Capital, inclusive as provenientes de Convênios na forma da Legislação em vigor, constante dos quadros integrantes desta Lei, conforme especificação a seguir;

RECEITA

RECEITAS	VALOR	%
RECEITA TRIBUTÁRIA	1.376.465,66	4,23%
RECEITA PATRIMONIAL	86.206,43	0,26%
TRANSFERENCIAS CORRENTES	26.866.071,54	82,56%
OUTRAS RECEITAS CORRENTES	4.663,78	0,01%
RECEITA DE CAPITAL	4.208.105,37	12,93%
TOTAL	32.541.512,78	100,00%

!!!



ESTADO DO AMAPÁ
 PODER EXECUTIVO
PREFEITURA MUNICIPAL DE AMAPÁ - AP

LEI Nº 245, DE 27 DE MARÇO DE 2017

Link da Publicação: <https://pma.app.br/66M5X>

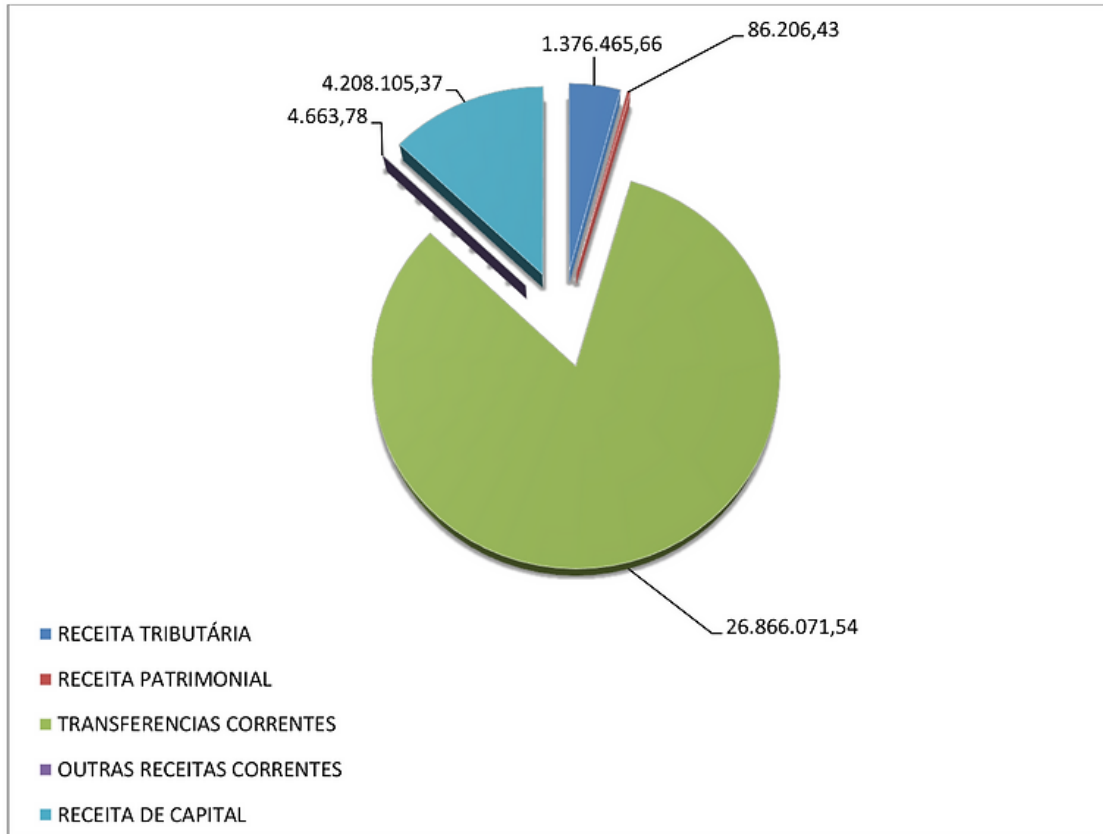

Art. 3º A Despesa total é fixada conforme estabelecido na Lei de Diretrizes Orçamentaria em **R\$ 32.541.512,78 (Trinta e dois milhões, quinhentos e quarenta e um mil, quinhentos e doze reais e setenta e oito centavos)**, será realizada de acordo com a discriminação, estabelecida nos anexos da presente Lei, e assim desdobrada:

DESPESAS POR CATEGORIAS ECONÔMICAS

DESPESAS	VALOR	%
PESSOAL E ENCARGOS SOCIAIS	18.637.321,87	57,27%
OUTRAS DESPESAS CORRENTES	7.982.502,66	24,53%
INVESTIMENTOS	4.253.928,25	13,07%
AMORTIZAÇÃO DIVIDA	1.146.585,00	3,52%
RESERVA DE CONTIGÊNCIA	521.175,00	1,60%
TOTAL	32.541.512,78	100,00%

!!!

Autenticador: 1704492362

Publicado por: WELLYSON PAIVA



ESTADO DO AMAPÁ
PODER EXECUTIVO
PREFEITURA MUNICIPAL DE AMAPÁ - AP

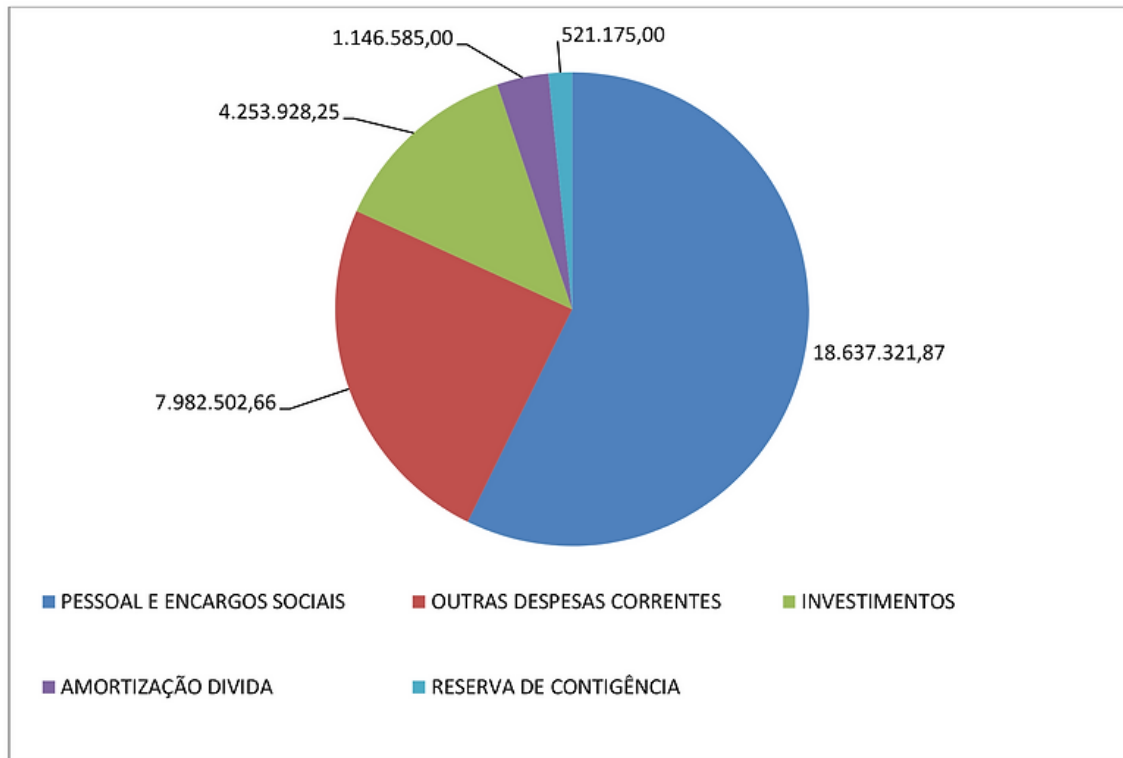

Art. 4º Fica o Poder Executivo autorizado a abrir Créditos Suplementares no decorrer do Exercício Financeiro de 2024, até o limite de 20% (vinte pontos percentuais), da despesa fixada nesta Lei, observando o disposto da Lei de Diretrizes Orçamentárias - 2024.

Art. 5º Fica o Poder Executivo autorizado a abrir durante o exercício de 2024 de forma automática, Créditos Adicionais Suplementares a conta de recursos provenientes das transferências de Convênios celebrados com outros Órgãos, Recursos Vinculados Saúde, Educação, operações de crédito contratadas pelo município.

Parágrafo Único - O disposto neste Artigo não se aplica no limite do Artigo 4º.

Art. 6º Fica o Poder Legislativo autorizado a abrir durante o exercício de 2024 20% (vinte pontos percentuais), de Créditos Adicionais Suplementares a conta de recursos provenientes de Repasse de Duodécimo.

Art. 7º O repasse de duodécimos mensais para o Poder Legislativo Municipal, será efetuado tendo como base a Receita efetivamente arrecadada no exercício anterior, de acordo com o Art. 29-A, Inciso I, da EC 58/2009, Inciso XVIII do Art. 112 da Constituição do Estado do Amapá, não sendo inferior do valor fixado na Lei Orçamentária.

!!!



ESTADO DO AMAPÁ
PODER EXECUTIVO
PREFEITURA MUNICIPAL DE AMAPÁ - AP

Paragrafo Único – Constatando-se no decorrer do exercício financeiro de 2024, que os repasses dos créditos fixados nesta Lei para o Poder Legislativo Municipal, são inferiores aos estabelecidos, no inciso I do Art.29-A da Emenda Constitucional nº 58/2009, o Poder Executivo Municipal, suplementará as respectivas dotações orçamentárias, até o limite de sete por cento da receita efetivamente arrecadada no exercício financeiro de 2023, conforme estabelecido no Art.29-A, Inciso I da EC 58/2009.

Art. 8º Ficam aprovados os Quadros de Detalhamento da Despesa dos Órgãos da estrutura organizacional no Município de Amapá.

Art. 9º Fica o Poder Executivo autorizado a inserir Elemento de Despesa nas Ações e/ou Atividades/Projetos, Receitas Orçamentarias que se fizer necessário para o melhor desdobramento sem interferir no valor fixado nesta Lei.

Art. 10 Fica incorporado ao Plano Plurianual - PPA. As alterações dos títulos descritores dos programas e as novas Ações Orçamentárias criados nesta Lei.

Art. 11 Esta Lei entra em vigor a partir de sua publicação.

Art. 12 Revogam-se as disposições em contrário.

Gabinete do Prefeito Municipal de Amapá, em 04 de janeiro de 2024.

Carlos Sampaio Duarte
Prefeito Municipal de Amapá
CPF: 163.613.932-91

!!!



ESTADO DO AMAPÁ
MUNICÍPIO DE AMAPÁ
Anexo 1 da Lei 4.320/64

LOA 2024

RECEITA E DESPESA - CATEGORIA ECONÔMICA

RECEITA	DESPESA	
RECEITAS CORRENTES	28.333.407,41 DESPESAS CORRENTES	26.619.824,53
RECEITA TRIBUTÁRIA	PESSOAL E ENCARGOS SOCIAIS	18.637.321,87
RECEITA DE CONTRIBUIÇÕES	JUROS E ENCARGOS DA DÍVIDA	0,00
RECEITA PATRIMONIAL	OUTRAS DESPESAS CORRENTES	7.982.502,66
RECEITA AGROPECUÁRIA		
RECEITA INDUSTRIAL		
RECEITA DE SERVIÇOS		
TRANSFERÊNCIAS CORRENTES		
OUTRAS RECEITAS CORRENTES		
	** Superavit do Orçamento Corrente	1.713.582,88
Total Corrente	28.333.407,41 Total Corrente	26.333.407,41
RECEITAS DE CAPITAL	4.208.105,37 DESPESAS DE CAPITAL	5.400.513,25
OPERAÇÕES DE CRÉDITO	INVESTIMENTOS	4.253.928,25
ALIENAÇÃO DE BENS	INVERSÕES FINANCEIRAS	0,00
AMORTIZAÇÕES DE EMPRÉSTIMOS	AMORTIZAÇÃO DA DÍVIDA	1.146.585,00
TRANSFERÊNCIAS DE CAPITAL		
OUTRAS RECEITAS DE CAPITAL		
	** Deficit do Orçamento Corrente	1.192.407,88
Total Capital	5.400.513,25 Total Capital	5.400.513,25
RECEITAS CORRENTES	28.333.407,41 DESPESAS CORRENTES	26.619.824,53
RECEITAS DE CAPITAL	4.208.105,37 DESPESAS DE CAPITAL	5.400.513,25
DEDUÇÕES CORRENTES	0,00 RESERVA DE CONTINGÊNCIA	521.175,00
Total da Receita	32.541.512,78 Total da Despesa	32.541.512,78





ESTADO DO AMAPÁ
MUNICÍPIO DE AMAPÁ
Anexo 2 da Lei 4.320/64

LOA 2024

RECEITA - RESUMO GERAL

Conta	Desdobramento	Fonte	Categoria Econômica
1.3.2.1.01.0.1.04.04 : 1706.3110 - Remuneração de Depósitos Bancários - Transferência Especial da União	1.000,00		
1.7.0.0.0.0.0.0.00 - TRANSFERÊNCIAS CORRENTES		12.729.363,97	26.866.071,54
1.7.1.0.0.0.0.00.00 - TRANSFERÊNCIAS DA UNIÃO E DE SUAS ENTIDADES			
1.7.1.1.0.0.0.0.00.00 - TRANSFERÊNCIAS DECORRENTES DE PARTICIPAÇÃO NA RECEITA DA UNIÃO	7.559.221,80		
1.7.1.1.51.1.1.00.00 : 1500.0000 - Cota-Parte do Fundo de Participação dos Municípios - Cota Mensal - Principal	7.046.286,00		
1.7.1.1.51.3.1.00.00 : 1500.0000 - Cota-Parte do Fundo de Participação dos Municípios - 1% Cota entregue no mês de julho - Principal	255.375,75		
1.7.1.1.51.3.1.01.00 : 1500.0000 - Cota-Parte do Fundo de Participação dos Municípios - 1% Cota entregue no mês de dezembro - Principal	255.375,75		
1.7.1.1.52.0.1.00.00 : 1500.0000 - Cota-Parte do Imposto Sobre a Propriedade Territorial Rural - Principal	2.184,30		
1.7.1.2.0.0.0.0.00.00 - TRANSFERÊNCIAS DAS COMPENSAÇÕES FINANCEIRAS PELA EXPLORAÇÃO DE RECURSOS NATURAIS	157.186,38		
1.7.1.2.52.4.1.00.00 : 1708.0000 - Cota-Parte do Fundo Especial do Petróleo - FEP - Principal	157.186,38		
1.7.1.3.0.0.0.0.00.00 - TRANSFERÊNCIAS DE RECURSOS DO SISTEMA ÚNICO DE SAÚDE - SUS	3.504.700,17		
1.7.1.3.50.1.1.01.00 : 1600.0000 - Agentes Comunitários de Saúde	485.118,03		
1.7.1.3.50.1.1.02.00 : 1600.0000 - Incentivo para Ações Estratégicas	614.602,92		
1.7.1.3.50.1.1.03.00 : 1600.0000 - Incentivo Financeiro Da APS - Capitação Ponderada	838.151,76		
1.7.1.3.50.1.1.04.00 : 1600.0000 - Incentivo Financeiro Da APS - Desempenho	97.499,75		
1.7.1.3.50.1.1.08.00 : 1600.0000 - Incremento Temporário ao Custeio dos Serviços de Atenção Básica em Saúde	1.176.620,99		
1.7.1.3.50.1.1.98.00 : 1602.0000 - Coronavírus (COVID-19) - SAPS - Enfrentamento da Emergência de Saúde - Nacional	20.847,00		
1.7.1.3.50.1.1.99.00 : 1600.0000 - Outras Receitas da Atenção Primária	10.423,50		
1.7.1.3.50.2.1.01.00 : 1600.0000 - Atenção à Saúde da População para Procedimentos no MAC	17.742,26		
1.7.1.3.50.2.1.99.00 : 1600.0000 - Outras Receitas da Atenção Especializada	18.762,30		
1.7.1.3.50.3.1.01.00 : 1600.0000 - Incentivo Financeiro aos Estados, Distrito Federal e Municípios para Vigilância em Saúde - Despesas Diversas	141.774,29		
1.7.1.3.50.3.1.03.00 : 1600.0000 - Incentivo Financeiro aos Estados, Distrito Federal e Municípios para Execução de Ações de Vigilância Sanitária	13.550,55		
1.7.1.3.50.4.1.01.00 : 1600.0000 - Promoção da Assistência Farmacêutica e Insumos Estratégicos na Atenção Básica em Saúde	50.844,52		
1.7.1.3.50.4.1.98.00 : 1602.0000 - CV19 - Coronavírus (COVID-19) - SCTIE	8.338,80		
1.7.1.3.50.5.1.02.00 : 1600.0000 - Educação e Formação em Saúde	10.423,50		
1.7.1.4.0.0.0.0.00.00 - TRANSFERÊNCIAS DE RECURSOS DO FUNDO NACIONAL DO DESENVOLVIMENTO DA EDUCAÇÃO - FNDE?	215.483,24		
1.7.1.4.50.0.1.00.00 : 1550.0000 - Transferências do Salário-Educação - Principal	72.964,50		
1.7.1.4.51.0.1.00.00 : 1551.0000 - Transferências Diretas do FNDE referentes ao Programa Dinheiro Direto na Escola - PDDE - Principal	6.254,10		
1.7.1.4.52.0.1.00.00 : 1552.0000 - Transferências referentes ao Programa Nacional de Alimentação Escolar - PNAE - Principal	132.598,05		
1.7.1.4.53.0.1.01.00 : 1553.0000 - Transferências Diretas do FNDE referentes ao Programa Nacional de Apoio ao Transporte do Escolar - PNATE -	3.666,59		
1.7.1.5.0.0.0.0.00.00 - TRANSFERÊNCIAS DE RECURSOS DE COMPLEMENTAÇÃO DA UNIÃO AO FUNDO DE MANUTENÇÃO E DESENVOLVIMENTO DA	2.000,00		
1.7.1.5.50.3.1.00.00 : 1543.0000 - Transferências de Recursos de Complementação da União ao Fundeb - VAAF - Principal	1.000,00		
1.7.1.5.51.0.1.00.00 : 1541.0000 - Transferências de Recursos de Complementação da União ao Fundeb - VAAF - Principal	1.000,00		
1.7.1.6.0.0.0.0.00.00 - TRANSFERÊNCIAS DE RECURSOS DO FUNDO NACIONAL DE ASSISTÊNCIA SOCIAL - FNAS	200.016,00		
1.7.1.6.50.0.1.01.01 : 1660.0000 - Piso Básico Fixo - CRAS	43.691,73		
1.7.1.6.50.0.1.04.01 : 1660.0000 - Índice de Gestão Descentralizada - Programa Auxílio Brasil	44.240,45		
1.7.1.6.50.0.1.05.03 : 1660.0000 - Programa de Fortalecimento Emergencial - PROCAD-SUAS	1.000,00		

[1600105:99999:GovNet by Link3 Versão:2023101610] SIAFIC do MUNICÍPIO DE AMAPÁ



Pag: 2 / 4



ESTADO DO AMAPÁ
MUNICÍPIO DE AMAPÁ
Anexo 2 da Lei 4.320/64

LOA 2024

RECEITA - RESUMO GERAL

Conta	Descrição	Fonte	Categoria Econômica
1.7.1.6.50.0.1.06.04	: 1660.0000 - Programa Primeira Infância no SUAS - Criança Feliz	110.083,82	
1.7.1.6.50.0.1.06.06	: 1689.3110 - SIGTV - Estruturação da Rede de Serviços do SUAS	1.000,00	
1.7.1.7.00.0.0.00.00	- TRANSFERÊNCIAS DE CONVÊNIOS DA UNIÃO E DE SUAS ENTIDADES	1.064.206,16	
1.7.1.7.99.0.1.01.00	- Outras Transferências de Convênios da União e de Suas Entidades	1.064.206,16	
1.7.1.8.00.0.0.00.00	- TRANSFERÊNCIAS DA UNIÃO - ESPECÍFICA E/M	2.000,00	
1.7.1.8.99.1.1.10.03	: 1500.3110 - Outras Transf. da União - Transferências Especiais - Custeios	1.000,00	
1.7.1.8.99.1.1.10.03	: 1706.3110 - Outras Transf. da União - Transferências Especiais - Custeios	1.000,00	
1.7.1.9.00.0.0.00.00	- OUTRAS TRANSFERÊNCIAS DE RECURSOS DA UNIÃO E DE SUAS ENTIDADES	24.550,22	
1.7.1.9.58.0.1.00.00	: 1500.0000 - Transferência Obrigatória Decorrente da Lei Complementar nº 176/2020 - Principal	24.550,22	
1.7.2.0.00.0.0.00.00	- TRANSFERÊNCIAS DOS ESTADOS E DO DISTRITO FEDERAL E DE SUAS ENTIDADES	4.435.175,49	
1.7.2.1.00.0.0.00.00	- PARTICIPAÇÃO NA RECEITA DOS ESTADOS E DISTRITO FEDERAL	3.350.833,42	
1.7.2.1.50.0.1.00.00	: 1500.0000 - Cota-Parte do ICMS - Principal	3.150.837,88	
1.7.2.1.51.0.1.00.00	: 1500.0000 - Cota-Parte do IPVA - Principal	88.776,96	
1.7.2.1.52.0.1.00.00	: 1500.0000 - Cota-Parte do IPI - Municípios - Principal	42.423,48	
1.7.2.1.53.0.1.00.00	: 1750.0000 - Cota-Parte da Contribuição de Intervenção no Domínio Econômico - Principal	68.795,10	
1.7.2.3.00.0.0.00.00	- TRANSFERÊNCIAS DE RECURSOS DO SISTEMA ÚNICO DE SAÚDE - SUS	473.680,07	
1.7.2.3.50.0.1.99.00	: 1621.0000 - Outras Transferência de Recursos do Estado para Programas de Saúde	473.680,07	
1.7.2.4.00.0.0.00.00	- TRANSFERÊNCIAS DE CONVÊNIOS DOS ESTADOS E DF E DE SUAS ENTIDADES	542.022,00	
1.7.2.4.99.0.1.01.00	: 1701.0000 - Outras Transferências de Convênios dos Estados e DF e de Suas Entidades	542.022,00	
1.7.2.9.00.0.0.00.00	- OUTRAS TRANSFERÊNCIAS DOS ESTADOS E DISTRITO FEDERAL	68.640,00	
1.7.2.9.51.0.1.04.01	: 1661.0000 - Programa de Benefícios Eventuais	68.640,00	
1.7.5.0.00.0.0.00.00	- TRANSFERÊNCIAS DE OUTRAS INSTITUIÇÕES PÚBLICAS	9.701.532,08	
1.7.5.1.00.0.0.00.00	- TRANSFERÊNCIAS DE RECURSOS DO FUNDO DE MANUTENÇÃO E DESENVOLVIMENTO DA EDUCAÇÃO BÁSICA E DE	9.701.532,08	
1.7.5.1.50.0.1.00.00	: 1540.0000 - Transferências de Recursos do Fundo de Manutenção e Desenvolvimento da Educação Básica e de Valorização dos	9.701.532,08	
1.9.0.0.00.0.0.00.00	- OUTRAS RECEITAS CORRENTES	4.663,78	
1.9.2.0.00.0.0.00.00	- INDENIZAÇÕES, RESTITUIÇÕES E RESSARCIMENTOS	3.663,78	
1.9.2.2.00.0.0.00.00	- RESTITUIÇÕES	3.663,78	
1.9.2.2.99.0.1.00.00	: 1500.0000 - Outras Restituições - Principal	3.663,78	
1.9.9.0.00.0.0.00.00	- DEMAIS RECEITAS CORRENTES	1.000,00	
1.9.9.0.00.0.0.00.00	- DEMAIS RECEITAS CORRENTES	1.000,00	
1.9.9.0.99.1.1.01.00	: 1500.0000 - Outras Receitas - Resgate Depósito Judicial	1.000,00	
2.0.0.0.00.0.0.00.00	- RECEITA DE CAPITAL	4.208.105,37	
2.4.0.0.00.0.0.00.00	- TRANSFERÊNCIAS DE CAPITAL	4.208.105,37	





ESTADO DO AMAPÁ
MUNICÍPIO DE AMAPÁ
Anexo 2 da Lei 4.320/64

LOA 2024

RECEITA - RESUMO GERAL

Conta	Desdobramento	Fonte	Categoria Economica
2.4.1.0.00.0.0.00.00 - TRANSFERÊNCIAS DA UNIÃO E DE SUAS ENTIDADES		3.757.143,07	
2.4.1.1.00.0.0.00.00 - TRANSFERÊNCIAS DE RECURSOS DO SISTEMA ÚNICO DE SAÚDE - SUS	175.875,30		
2.4.1.1.51.1.1.00.00 - Transferências de Recursos do Bloco de Estruturação da Rede de Serviços Públicos de Saúde - Atenção Primária -	175.875,30		
2.4.1.2.00.0.0.00.00 - TRANSFERÊNCIAS DE RECURSOS DO FUNDO NACIONAL DO DESENVOLVIMENTO DA EDUCAÇÃO – FNDE	175.875,30		
2.4.1.2.50.9.1.00.00 - Outras transferências destinadas a Programas de Educação - Principal	175.875,30		
2.4.1.4.00.0.0.00.00 - TRANSFERÊNCIAS DE CONVÊNIOS DA UNIÃO E DE SUAS ENTIDADES	3.403.392,47		
2.4.1.4.99.0.1.01.00 - Outras Transferências de Convênios da União e de Suas Entidades	3.403.392,47		
2.4.1.8.00.0.0.00.00 - TRANSFERÊNCIAS DA UNIÃO	2.000,00		
2.4.1.8.99.1.1.00.01 - Outras Transf. da União - Transferências Especiais - Investimentos	1.000,00		
2.4.1.8.99.1.1.00.01 - Outras Transf. da União - Transferências Especiais - Investimentos	1.000,00		
2.4.2.0.00.0.0.00.00 - TRANSFERÊNCIAS DOS ESTADOS E DO DISTRITO FEDERAL E DE SUAS ENTIDADES		450.962,30	
2.4.2.2.00.0.0.00.00 - TRANSFERÊNCIAS DE CONVÊNIOS DOS ESTADOS E DF E DE SUAS ENTIDADES	450.962,30		
2.4.2.2.99.0.1.01.00 - Outras Transferências de Convênios dos Estados e DF e de Suas Entidades	450.962,30		

Total da Receita:

32.541.512,78





ESTADO DO AMAPÁ
MUNICÍPIO DE AMAPÁ
Anexo 2 da Lei 4.320/64

LOA 2024

NATUREZA DA DESPESA

Conta	Desdobramento	Elemento	Categoria Econômica
Poder: 0 - PODER LEGISLATIVO			
Orgão: 01000 - CAMARA MUNICIPAL DE AMAPA			
UC: 01001 - CAMARA MUNICIPAL DE AMAPA			
3000.00.00.00 - DESPESA CORRENTE			1.026.200,00
3100.00.00.00 - PESSOAL E ENCARGOS SOCIAIS			675.660,00
3190.00.00.00 - APLICAÇÕES DIRETAS		675.660,00	
3190.11.00.00 : 1500.0000 - VENCIMENTOS E VANTAGENS FIXAS - PESSOAL CIVIL	542.920,00		
3190.13.00.00 : 1500.0000 - OBRIGAÇÕES PATRONAIS	119.430,00		
3190.94.00.00 : 1500.0000 - INDENIZAÇÕES E RESTITUIÇÕES TRABALHISTAS	13.310,00		
3300.00.00.00 - OUTRAS DESPESAS CORRENTES			350.540,00
3390.00.00.00 - APLICAÇÕES DIRETAS		350.540,00	
3390.14.00.00 : 1500.0000 - DIÁRIAS - CIVIL	69.330,00		
3390.30.00.00 : 1500.0000 - MATERIAL DE CONSUMO	19.560,00		
3390.36.00.00 : 1500.0000 - OUTROS SERVIÇOS DE TERCEIROS - PESSOA FÍSICA	51.890,00		
3390.39.00.00 : 1500.0000 - OUTROS SERVIÇOS DE TERCEIROS - PESSOA JURÍDICA	144.960,00		
3390.93.00.00 : 1500.0000 - INDENIZAÇÕES E RESTITUIÇÕES	64.800,00		
4000.00.00.00 - DESPESA DE CAPITAL			10.480,00
4400.00.00.00 - INVESTIMENTOS			10.480,00
4490.00.00.00 - APLICAÇÕES DIRETAS			
4490.52.00.00 : 1500.0000 - EQUIPAMENTOS E MATERIAL PERMANENTE	10.480,00	10.480,00	
Total da Unidade Orçamentária:			1.036.680,00
Total do Órgão:			1.036.680,00





ESTADO DO AMAPÁ
MUNICÍPIO DE AMAPÁ
Anexo 2 da Lei 4.320/64

LOA 2024

NATUREZA DA DESPESA

Conta	Desdobramento	Elemento	Categoria Econômica
Poder: 2 - PODER EXECUTIVO			
Orgão: 20000 - GABINETE DO PREFEITO			
UO: 20001 - GABINETE DO PREFEITO			
3000.00.00.00 - DESPESA CORRENTE			833.290,99
3100.00.00.00 - PESSOAL E ENCARGOS SOCIAIS			534.849,19
3190.00.00.00 - APLICAÇÕES DIRETAS		534.849,19	
3190.11.00.00 : 1500.0000 - VENCIMENTOS E VANTAGENS FIXAS - PESSOAL CIVIL	528.395,30		
3190.94.00.00 : 1500.0000 - INDENIZAÇÕES E RESTITUIÇÕES TRABALHISTAS	6.453,89		
3300.00.00.00 - OUTRAS DESPESAS CORRENTES			298.441,80
3390.00.00.00 - APLICAÇÕES DIRETAS		298.441,80	
3390.14.00.00 : 1500.0000 - DIÁRIAS - CIVIL	56.226,12		
3390.30.00.00 : 1500.0000 - MATERIAL DE CONSUMO	131.102,66		
3390.36.00.00 : 1500.0000 - OUTROS SERVIÇOS DE TERCEIROS - PESSOA FÍSICA	43.555,93		
3390.39.00.00 : 1500.0000 - OUTROS SERVIÇOS DE TERCEIROS - PESSOA JURÍDICA	65.802,31		
3390.48.00.00 : 1500.0000 - OUTROS AUXÍLIOS FINANCEIROS A PESSOAS FÍSICAS	1.754,78		
4000.00.00.00 - DESPESA DE CAPITAL			17.587,53
4400.00.00.00 - INVESTIMENTOS			17.587,53
4490.00.00.00 - APLICAÇÕES DIRETAS		17.587,53	
4490.52.00.00 : 1500.0000 - EQUIPAMENTOS E MATERIAL PERMANENTE	17.587,53		
Total da Unidade Orçamentária:			850.878,52
Total do Orgão:			850.878,52





ESTADO DO AMAPÁ
MUNICÍPIO DE AMAPÁ
Anexo 2 da Lei 4.320/64

LOA 2024

NATUREZA DA DESPESA

Conta	Desdobramento	Elemento	Categoria Econômica
Orgão: 25000 - AGENCIAS DISTRIITAIS			
UO: 25001 - AGENCIAS DISTRIITAIS			
3000.00.00.00 - DESPESA CORRENTE			55.560,70
3100.00.00.00 - PESSOAL E ENCARGOS SOCIAIS			22.219,72
3190.00.00.00 - APLICAÇÕES DIRETAS		22.219,72	
3190.11.00.00 : 1500.0000 - VENCIMENTOS E VANTAGENS FIXAS - PESSOAL CIVIL	22.219,72		
3300.00.00.00 - OUTRAS DESPESAS CORRENTES			33.340,98
3390.00.00.00 - APLICAÇÕES DIRETAS		33.340,98	
3390.14.00.00 : 1500.0000 - DIÁRIAS - CIVIL	7.019,16		
3390.30.00.00 : 1500.0000 - MATERIAL DE CONSUMO	8.773,94		
3390.36.00.00 : 1500.0000 - OUTROS SERVIÇOS DE TERCEIROS - PESSOA FÍSICA	8.773,94		
3390.39.00.00 : 1500.0000 - OUTROS SERVIÇOS DE TERCEIROS - PESSOA JURÍDICA	8.773,94		
4000.00.00.00 - DESPESA DE CAPITAL			8.793,76
4400.00.00.00 - INVESTIMENTOS			8.793,76
4490.00.00.00 - APLICAÇÕES DIRETAS		8.793,76	
4490.52.00.00 : 1500.0000 - EQUIPAMENTOS E MATERIAL PERMANENTE	8.793,76		
Total da Unidade Orçamentária:			64.354,46
Total do Órgão:			64.354,46





ESTADO DO AMAPÁ
MUNICÍPIO DE AMAPÁ
Anexo 2 da Lei 4.320/64

LOA 2024

NATUREZA DA DESPESA

Conta	Desdobramento	Elemento	Categoria Econômica
Orgão: 26000 - SECRETARIA MUNICIPAL DE SAÚDE			
UO: 26001 - FUNDO MUNICIPAL DE SAÚDE - FMS			
3000.00.00.00 - DESPESA CORRENTE			5.246.301,91
3100.00.00.00 - PESSOAL E ENCARGOS SOCIAIS			3.271.686,87
3190.00.00.00 - APLICAÇÕES DIRETAS		3.271.686,87	
3190.04.00.00 : 1602.0000 - CONTRATAÇÃO POR TEMPO DETERMINADO	37.029,82		
3190.11.00.00 : 1500.1002 - VENCIMENTOS E VANTAGENS FIXAS - PESSOAL CIVIL	488.251,95		
3190.11.00.00 : 1600.0000 - VENCIMENTOS E VANTAGENS FIXAS - PESSOAL CIVIL	2.598.127,85		
3190.13.00.00 : 1500.1002 - OBRIGAÇÕES PATRONAIS	109.615,43		
3190.91.00.00 : 1500.1002 - SENTENÇAS JUDICIAIS	8.773,94		
3190.92.00.00 : 1500.1002 - DESPESAS DE EXERCÍCIOS ANTERIORES	17.547,88		
3190.94.00.00 : 1500.1002 - INDENIZAÇÕES E RESTITUIÇÕES TRABALHISTAS	2.340,00		
3300.00.00.00 - OUTRAS DESPESAS CORRENTES			1.974.615,04
3390.00.00.00 - APLICAÇÕES DIRETAS		1.974.615,04	
3390.14.00.00 : 1500.1002 - DIÁRIAS - CIVIL	75.541,27		
3390.14.00.00 : 1600.0000 - DIÁRIAS - CIVIL	36.867,50		
3390.30.00.00 : 1500.1002 - MATERIAL DE CONSUMO	304.206,80		
3390.30.00.00 : 1600.0000 - MATERIAL DE CONSUMO	515.963,79		
3390.32.00.00 : 1500.1002 - MATERIAL, BEM OU SERVIÇO PARA DISTRIBUIÇÃO GRATUITA	62.000,00		
3390.32.00.00 : 1600.0000 - MATERIAL, BEM OU SERVIÇO PARA DISTRIBUIÇÃO GRATUITA	156.000,00		
3390.32.00.00 : 1621.0000 - MATERIAL, BEM OU SERVIÇO PARA DISTRIBUIÇÃO GRATUITA	52.000,00		
3390.33.00.00 : 1500.1002 - PASSAGENS E DESPESAS COM LOCOMOÇÃO	26.321,82		
3390.33.00.00 : 1600.0000 - PASSAGENS E DESPESAS COM LOCOMOÇÃO	7.019,16		
3390.35.00.00 : 1500.1002 - SERVIÇOS DE CONSULTORIA	62.400,00		
3390.36.00.00 : 1500.1002 - OUTROS SERVIÇOS DE TERCEIROS - PESSOA FÍSICA	11.153,58		
3390.36.00.00 : 1600.0000 - OUTROS SERVIÇOS DE TERCEIROS - PESSOA FÍSICA	123.864,96		
3390.39.00.00 : 1500.1002 - OUTROS SERVIÇOS DE TERCEIROS - PESSOA JURÍDICA	288.712,60		
3390.39.00.00 : 1600.0000 - OUTROS SERVIÇOS DE TERCEIROS - PESSOA JURÍDICA	163.617,36		
3390.48.00.00 : 1500.1002 - OUTROS AUXÍLIOS FINANCEIROS A PESSOAS FÍSICAS	87.360,00		
3390.48.00.00 : 1600.0000 - OUTROS AUXÍLIOS FINANCEIROS A PESSOAS FÍSICAS	7.019,16		
3390.92.00.00 : 1500.1002 - DESPESAS DE EXERCÍCIOS ANTERIORES	7.019,16		
3390.93.00.00 : 1500.1002 - INDENIZAÇÕES E RESTITUIÇÕES	17.547,88		
4000.00.00.00 - DESPESA DE CAPITAL			971.444,19
4400.00.00.00 - INVESTIMENTOS			971.444,19
4490.00.00.00 - APLICAÇÕES DIRETAS		971.444,19	





ESTADO DO AMAPÁ
MUNICÍPIO DE AMAPÁ
Anexo 2 da Lei 4.320/64

LOA 2024

NATUREZA DA DESPESA

Conta	Desdobramento	Elemento	Categoria Econômica
4490.51.00.00 : 1500.1002 - OBRAS E INSTALAÇÕES	29.435,88		
4490.51.00.00 : 1601.0000 - OBRAS E INSTALAÇÕES	498.359,76		
4490.52.00.00 : 1500.1002 - EQUIPAMENTOS E MATERIAL PERMANENTE	87.739,40		
4490.52.00.00 : 1600.0000 - EQUIPAMENTOS E MATERIAL PERMANENTE	82.874,78		
4490.52.00.00 : 1601.0000 - EQUIPAMENTOS E MATERIAL PERMANENTE	273.034,37		
Total da Unidade Orçamentária:			6.217.746,10
Total do Orgao:			6.217.746,10





ESTADO DO AMAPÁ
MUNICÍPIO DE AMAPÁ
Anexo 2 da Lei 4.320/64

LOA 2024

NATUREZA DA DESPESA

Conta	Descrição	Desdobramento	Elemento	Categoria Econômica
	Orgão: 28000 - SECRETARIA MUNICIPAL DE ASSISTÊNCIA SOCIAL			
	UO: 28001 - FUNDO MUNICIPAL DE ASSISTÊNCIA SOCIAL DE AMAPÁ			
3000.00.00.00 - DESPESA CORRENTE				1.703.452,35
3100.00.00.00 - PESSOAL E ENCARGOS SOCIAIS				991.784,93
3190.00.00.00 - APLICAÇÕES DIRETAS			991.784,93	
3190.04.00.00 : 1660.0000 - CONTRATAÇÃO POR TEMPO DETERMINADO		376.140,38		
3190.11.00.00 : 1500.0000 - VENCIMENTOS E VANTAGENS FIXAS - PESSOAL CIVIL		508.213,80		
3190.13.00.00 : 1500.0000 - OBRIGAÇÕES PATRONAIS		64.956,61		
3190.13.00.00 : 1660.0000 - OBRIGAÇÕES PATRONAIS		19.394,82		
3190.92.00.00 : 1500.0000 - DESPESAS DE EXERCÍCIOS ANTERIORES		7.147,88		
3190.94.00.00 : 1500.0000 - INDENIZAÇÕES E RESTITUIÇÕES TRABALHISTAS		15.931,44		
3300.00.00.00 - OUTRAS DESPESAS CORRENTES				711.667,42
3390.00.00.00 - APLICAÇÕES DIRETAS			711.667,42	
3390.14.00.00 : 1500.0000 - DIÁRIAS - CIVIL		20.011,09		
3390.14.00.00 : 1660.0000 - DIÁRIAS - CIVIL		26.500,15		
3390.30.00.00 : 1500.0000 - MATERIAL DE CONSUMO		70.454,43		
3390.30.00.00 : 1660.0000 - MATERIAL DE CONSUMO		102.891,20		
3390.30.00.00 : 1669.0000 - MATERIAL DE CONSUMO		5.264,37		
3390.32.00.00 : 1669.0000 - MATERIAL, BEM OU SERVIÇO PARA DISTRIBUIÇÃO GRATUITA		41.600,00		
3390.33.00.00 : 1500.0000 - PASSAGENS E DESPESAS COM LOCOMOÇÃO		26.321,82		
3390.35.00.00 : 1500.0000 - SERVIÇOS DE CONSULTORIA		62.400,00		
3390.36.00.00 : 1500.0000 - OUTROS SERVIÇOS DE TERCEIROS - PESSOA FÍSICA		28.076,60		
3390.36.00.00 : 1660.0000 - OUTROS SERVIÇOS DE TERCEIROS - PESSOA FÍSICA		96.850,80		
3390.36.00.00 : 1669.0000 - OUTROS SERVIÇOS DE TERCEIROS - PESSOA FÍSICA		5.264,37		
3390.39.00.00 : 1500.0000 - OUTROS SERVIÇOS DE TERCEIROS - PESSOA JURÍDICA		45.934,84		
3390.39.00.00 : 1660.0000 - OUTROS SERVIÇOS DE TERCEIROS - PESSOA JURÍDICA		138.541,35		
3390.39.00.00 : 1669.0000 - OUTROS SERVIÇOS DE TERCEIROS - PESSOA JURÍDICA		39.556,40		
3390.39.00.00 : 1669.3110 - OUTROS SERVIÇOS DE TERCEIROS - PESSOA JURÍDICA		2.000,00		
4000.00.00.00 - DESPESA DE CAPITAL				184.497,95
4400.00.00.00 - INVESTIMENTOS				184.497,95
4490.00.00.00 - APLICAÇÕES DIRETAS			184.497,95	
4490.51.00.00 : 1500.0000 - OBRAS E INSTALAÇÕES		17.547,88		
4490.51.00.00 : 1660.0000 - OBRAS E INSTALAÇÕES		8.773,94		
4490.51.00.00 : 1700.0000 - OBRAS E INSTALAÇÕES		103.532,49		
4490.52.00.00 : 1500.0000 - EQUIPAMENTOS E MATERIAL PERMANENTE		36.095,76		





ESTADO DO AMAPÁ
MUNICÍPIO DE AMAPÁ
Anexo 2 da Lei 4.320/64

LOA 2024

NATUREZA DA DESPESA

Conta	Desdobramento	Elemento	Categoria Econômica
4490.52.00.00	1660.0000	EQUIPAMENTOS E MATERIAL PERMANENTE	
	18.547,88		
Total da Unidade Orçamentária:			1.887.950,30
Total do Orgao:			1.887.950,30





ESTADO DO AMAPÁ
MUNICÍPIO DE AMAPÁ
Anexo 2 da Lei 4.320/64

LOA 2024

NATUREZA DA DESPESA

Conta	Desdobramento	Elemento	Categoria Econômica
Orgão: 29000 - GABINETE DO VICE PREFEITO			
UO: 29001 - GABINETE MUNICIPAL DO VICE PREFEITO			
3000.00.00.00 - DESPESA CORRENTE			58.644,40
3100.00.00.00 - PESSOAL E ENCARGOS SOCIAIS			52.508,96
3190.00.00.00 - APLICAÇÕES DIRETAS		52.508,96	
3190.11.00.00 : 1500.00000 - VENCIMENTOS E VANTAGENS FIXAS - PESSOAL CIVIL	52.508,96		
3300.00.00.00 - OUTRAS DESPESAS CORRENTES			6.135,44
3390.00.00.00 - APLICAÇÕES DIRETAS		6.135,44	
3390.14.00.00 : 1500.00000 - DIÁRIAS - CIVIL	6.135,44		
4000.00.00.00 - DESPESA DE CAPITAL			8.793,76
4400.00.00.00 - INVESTIMENTOS			8.793,76
4490.00.00.00 - APLICAÇÕES DIRETAS		8.793,76	
4490.52.00.00 : 1500.00000 - EQUIPAMENTOS E MATERIAL PERMANENTE	8.793,76		
Total da Unidade Orçamentária:			67.438,16
Total do Orgão:			67.438,16





ESTADO DO AMAPÁ
MUNICÍPIO DE AMAPÁ
Anexo 2 da Lei 4.320/64

LOA 2024

NATUREZA DA DESPESA

Conta	Desdobramento	Elemento	Categoria Econômica
Orgão: 30000 - SECRETARIA ESPECIAL DE GOVERNO			
UO: 30001 - SECRETARIA ESPECIAL DE GOVERNO			
3000.00.00.00 - DESPESA CORRENTE			60.875,81
3100.00.00.00 - PESSOAL E ENCARGOS SOCIAIS			42.312,85
3190.00.00.00 - APLICAÇÕES DIRETAS		42.312,85	
3190.11.00.00 : 1500.0000 - VENCIMENTOS E VANTAGENS FIXAS - PESSOAL CIVIL	42.312,85		
3300.00.00.00 - OUTRAS DESPESAS CORRENTES			18.562,96
3390.00.00.00 - APLICAÇÕES DIRETAS		18.562,96	
3390.14.00.00 : 1500.0000 - DIÁRIAS - CIVIL	2.040,49		
3390.30.00.00 : 1500.0000 - MATERIAL DE CONSUMO	9.360,00		
3390.36.00.00 : 1500.0000 - OUTROS SERVIÇOS DE TERCEIROS - PESSOA FÍSICA	1.991,07		
3390.39.00.00 : 1500.0000 - OUTROS SERVIÇOS DE TERCEIROS - PESSOA JURÍDICA	5.171,40		
Total da Unidade Orçamentária:			60.875,81
Total do Órgão:			60.875,81





ESTADO DO AMAPÁ
MUNICÍPIO DE AMAPÁ
Anexo 2 da Lei 4.320/64

LOA 2024

NATUREZA DA DESPESA

Conta	Desdobramento	Elemento	Categoria Econômica
Orgão: 31000 - PROCURADORIA GERAL			
UO: 31001 - PROCURADORIA GERAL DO MUNICÍPIO DE AMAPÁ			
3000.00.00.00 - DESPESA CORRENTE			221.551,33
3100.00.00.00 - PESSOAL E ENCARGOS SOCIAIS			191.141,95
3190.00.00.00 - APLICAÇÕES DIRETAS		191.141,95	
3190.11.00.00 : 1500.0000 - VENCIMENTOS E VANTAGENS FIXAS - PESSOAL CIVIL	191.141,95		
3300.00.00.00 - OUTRAS DESPESAS CORRENTES			30.409,38
3390.00.00.00 - APLICAÇÕES DIRETAS		30.409,38	
3390.14.00.00 : 1500.0000 - DIÁRIAS - CIVIL	13.835,44		
3390.30.00.00 : 1500.0000 - MATERIAL DE CONSUMO	7.800,00		
3390.39.00.00 : 1500.0000 - OUTROS SERVIÇOS DE TERCEIROS - PESSOA JURÍDICA	8.773,94		
4000.00.00.00 - DESPESA DE CAPITAL			10.400,00
4400.00.00.00 - INVESTIMENTOS			10.400,00
4490.00.00.00 - APLICAÇÕES DIRETAS		10.400,00	
4490.52.00.00 : 1500.0000 - EQUIPAMENTOS E MATERIAL PERMANENTE	10.400,00		
Total da Unidade Orçamentária:			231.951,33
Total do Órgão:			231.951,33





ESTADO DO AMAPÁ
MUNICÍPIO DE AMAPÁ
Anexo 2 da Lei 4.320/64

LOA 2024

NATUREZA DA DESPESA

Conta	Desdobramento	Elemento	Categoria Econômica
Orgão: 32000 - CONTROLADORIA GERAL			
UO: 32001 - CONTROLADORIA GERAL DO MUNICÍPIO DE AMAPÁ			
3000.00.00.00 - DESPESA CORRENTE			71.553,34
3100.00.00.00 - PESSOAL E ENCARGOS SOCIAIS			62.400,00
3190.00.00.00 - APLICAÇÕES DIRETAS		62.400,00	
3190.11.00.00 : 1500.0000 - VENCIMENTOS E VANTAGENS FIXAS - PESSOAL CIVIL	62.400,00		
3300.00.00.00 - OUTRAS DESPESAS CORRENTES			9.153,34
3390.00.00.00 - APLICAÇÕES DIRETAS		9.153,34	
3390.14.00.00 : 1500.0000 - DIÁRIAS - CIVIL	2.134,22		
3390.30.00.00 : 1500.0000 - MATERIAL DE CONSUMO	1.754,78		
3390.35.00.00 : 1500.0000 - SERVIÇOS DE CONSULTORIA	1.754,78		
3390.36.00.00 : 1500.0000 - OUTROS SERVIÇOS DE TERCEIROS - PESSOA FÍSICA	1.754,78		
3390.39.00.00 : 1500.0000 - OUTROS SERVIÇOS DE TERCEIROS - PESSOA JURÍDICA	1.754,78		
4000.00.00.00 - DESPESA DE CAPITAL			3.120,00
4400.00.00.00 - INVESTIMENTOS			3.120,00
4490.00.00.00 - APLICAÇÕES DIRETAS		3.120,00	
4490.52.00.00 : 1500.0000 - EQUIPAMENTOS E MATERIAL PERMANENTE	3.120,00		
Total da Unidade Orçamentária:			74.673,34
Total do Órgão:			74.673,34





ESTADO DO AMAPÁ
MUNICÍPIO DE AMAPÁ
Anexo 2 da Lei 4.320/64

LOA 2024

NATUREZA DA DESPESA

Conta	Desdobramento	Elemento	Categoria Econômica
Orgão: 33000 - SECRETARIA MUNICIPAL DE PLANEJAMENTO, ADMINISTRAÇÃO E ORÇAMENTO GERAL			
UO: 33001 - SECRETARIA MUNICIPAL DE PLANEJAMENTO, ADMINISTRAÇÃO E ORÇAMENTO GERAL			
3000.00.00.00 - DESPESA CORRENTE			1.845.425,02
3100.00.00.00 - PESSOAL E ENCARGOS SOCIAIS			1.389.510,93
3190.00.00.00 - APLICAÇÕES DIRETAS		1.389.510,93	
3190.11.00.00 : 1500.0000 - VENCIMENTOS E VANTAGENS FIXAS - PESSOAL CIVIL	826.184,62		
3190.13.00.00 : 1500.0000 - OBRIGAÇÕES PATRONAIS	337.760,62		
3190.16.00.00 : 1500.0000 - OUTRAS DESPESAS VARIÁVEIS - PESSOAL CIVIL	148.968,45		
3190.92.00.00 : 1500.0000 - DESPESAS DE EXERCÍCIOS ANTERIORES	17.547,88		
3190.94.00.00 : 1500.0000 - INDENIZAÇÕES E RESTITUIÇÕES TRABALHISTAS	59.049,36		
3300.00.00.00 - OUTRAS DESPESAS CORRENTES			455.914,09
3390.00.00.00 - APLICAÇÕES DIRETAS		455.914,09	
3390.14.00.00 : 1500.0000 - DIÁRIAS - CIVIL	17.092,12		
3390.30.00.00 : 1500.0000 - MATERIAL DE CONSUMO	121.756,07		
3390.35.00.00 : 1500.0000 - SERVIÇOS DE CONSULTORIA	1.754,78		
3390.36.00.00 : 1500.0000 - OUTROS SERVIÇOS DE TERCEIROS - PESSOA FÍSICA	52.643,64		
3390.39.00.00 : 1500.0000 - OUTROS SERVIÇOS DE TERCEIROS - PESSOA JURÍDICA	237.007,83		
3390.92.00.00 : 1500.0000 - DESPESAS DE EXERCÍCIOS ANTERIORES	17.547,88		
3390.93.00.00 : 1500.0000 - INDENIZAÇÕES E RESTITUIÇÕES	8.111,77		
4000.00.00.00 - DESPESA DE CAPITAL			26.381,29
4400.00.00.00 - INVESTIMENTOS			26.381,29
4490.00.00.00 - APLICAÇÕES DIRETAS		26.381,29	
4490.52.00.00 : 1500.0000 - EQUIPAMENTOS E MATERIAL PERMANENTE	26.381,29		
9000.00.00.00 - RESERVA DE CONTINGÊNCIA			521.175,00
9900.00.00.00 - RESERVA DE CONTINGÊNCIA			521.175,00
9999.00.00.00 - RESERVA DE CONTINGÊNCIA		521.175,00	
9999.99.00.00 : 1500.0000 - RESERVA DE CONTINGÊNCIA	521.175,00		
Total da Unidade Orçamentária:			2.392.981,31
Total do Orgao:			2.392.981,31





ESTADO DO AMAPÁ
MUNICÍPIO DE AMAPÁ
Anexo 2 da Lei 4.320/64

LOA 2024

NATUREZA DA DESPESA

Conta	Desdobramento	Elemento	Categoria Econômica
Orgão: 34000 - SECRETARIA MUNICIPAL DE FINANÇAS			
UO: 34001 - SECRETARIA MUNICIPAL DE FINANÇAS			
3000.00.00.00 - DESPESA CORRENTE			836.073,21
3100.00.00.00 - PESSOAL E ENCARGOS SOCIAIS			485.271,57
3190.00.00.00 - APLICAÇÕES DIRETAS		485.271,57	
3190.11.00.00 - VENCIMENTOS E VANTAGENS FIXAS - PESSOAL CIVIL	275.255,43		
3190.91.00.00 - SENTENÇAS JUDICIAIS	187.623,00		
3190.94.00.00 - INDENIZAÇÕES E RESTITUIÇÕES TRABALHISTAS	22.393,14		
3300.00.00.00 - OUTRAS DESPESAS CORRENTES			350.801,64
3390.00.00.00 - APLICAÇÕES DIRETAS		350.801,64	
3390.14.00.00 - DIÁRIAS - CIVIL	10.671,90		
3390.35.00.00 - SERVIÇOS DE CONSULTORIA	124.800,00		
3390.36.00.00 - OUTROS SERVIÇOS DE TERCEIROS - PESSOA FÍSICA	17.547,88		
3390.39.00.00 - OUTROS SERVIÇOS DE TERCEIROS - PESSOA JURÍDICA	20.277,13		
3390.47.00.00 - OBRIGAÇÕES TRIBUTÁRIAS E CONTRIBUTIVAS	120.741,18		
3390.93.00.00 - INDENIZAÇÕES E RESTITUIÇÕES	56.763,55		
4000.00.00.00 - DESPESA DE CAPITAL			1.167.690,04
4400.00.00.00 - INVESTIMENTOS			21.105,04
4490.00.00.00 - APLICAÇÕES DIRETAS		21.105,04	
4490.52.00.00 - EQUIPAMENTOS E MATERIAL PERMANENTE	21.105,04		
4600.00.00.00 - AMORTIZAÇÃO DA DÍVIDA			1.146.585,00
4690.00.00.00 - APLICAÇÕES DIRETAS		1.146.585,00	
4690.71.00.00 - PRINCIPAL DA DÍVIDA CONTRATUAL RESGATADO	1.146.585,00		
Total da Unidade Orçamentária:			2.003.763,25
Total do Órgão:			2.003.763,25





ESTADO DO AMAPÁ
MUNICÍPIO DE AMAPÁ
Anexo 2 da Lei 4.320/64

LOA 2024

NATUREZA DA DESPESA

Conta	Descrição	Desdobramento	Elemento	Categoria Econômica
Orgão: 35000 - SECRETARIA MUNICIPAL DE OBRAS, PLANEJAMENTO URBANO E MANUTENÇÃO URBANÍSTICA				
UO: 35001 - SECRETARIA MUNICIPAL DE OBRAS, PLANEJAMENTO URBANO E MANUTENÇÃO URBANÍSTICA				
3000.00.00.00	- DESPESA CORRENTE			1.716.622,61
3100.00.00.00	- PESSOAL E ENCARGOS SOCIAIS			1.021.649,21
3190.00.00.00	- APLICAÇÕES DIRETAS		1.021.649,21	
3190.11.00.00	: 1500.0000 - VENCIMENTOS E VANTAGENS FIXAS - PESSOAL CIVIL	804.586,90		
3190.13.00.00	: 1500.0000 - OBRIGAÇÕES PATRONAIS	217.082,31		
3300.00.00.00	- OUTRAS DESPESAS CORRENTES			694.973,40
3390.00.00.00	- APLICAÇÕES DIRETAS		694.973,40	
3390.14.00.00	: 1500.0000 - DIÁRIAS - CIVIL	9.152,71		
3390.30.00.00	: 1500.0000 - MATERIAL DE CONSUMO	300.266,67		
3390.30.00.00	: 1500.0010 - MATERIAL DE CONSUMO	1.000,00		
3390.30.00.00	: 1701.0000 - MATERIAL DE CONSUMO	18.547,88		
3390.30.00.00	: 1750.0000 - MATERIAL DE CONSUMO	21.949,20		
3390.33.00.00	: 1500.0000 - PASSAGENS E DESPESAS COM LOCOMOÇÃO	17.547,88		
3390.36.00.00	: 1500.0000 - OUTROS SERVIÇOS DE TERCEIROS - PESSOA FÍSICA	17.547,88		
3390.36.00.00	: 1701.0000 - OUTROS SERVIÇOS DE TERCEIROS - PESSOA FÍSICA	35.095,76		
3390.39.00.00	: 1500.0000 - OUTROS SERVIÇOS DE TERCEIROS - PESSOA JURÍDICA	186.126,03		
3390.39.00.00	: 1701.0000 - OUTROS SERVIÇOS DE TERCEIROS - PESSOA JURÍDICA	87.739,39		
4000.00.00.00	- DESPESA DE CAPITAL			1.340.493,65
4400.00.00.00	- INVESTIMENTOS			1.340.493,65
4490.00.00.00	- APLICAÇÕES DIRETAS		1.340.493,65	
4490.51.00.00	: 1500.0000 - OBRAS E INSTALAÇÕES	200.566,37		
4490.51.00.00	: 1700.0000 - OBRAS E INSTALAÇÕES	619.607,07		
4490.51.00.00	: 1701.0000 - OBRAS E INSTALAÇÕES	441.475,05		
4490.52.00.00	: 1500.0000 - EQUIPAMENTOS E MATERIAL PERMANENTE	33.220,68		
4490.52.00.00	: 1700.0000 - EQUIPAMENTOS E MATERIAL PERMANENTE	43.869,70		
4490.52.00.00	: 1701.0000 - EQUIPAMENTOS E MATERIAL PERMANENTE	1.754,78		
Total da Unidade Orçamentária:				3.057.116,26
Total do Órgão:				3.057.116,26





ESTADO DO AMAPÁ
MUNICÍPIO DE AMAPÁ
Anexo 2 da Lei 4.320/64

LOA 2024

NATUREZA DA DESPESA

Conta	Desdobramento	Elemento	Categoria Econômica
Orgão: 36000 - SECRETARIA MUNICIPAL DE DESENVOLVIMENTO RURAL			
UO: 36001 - SECRETARIA MUNICIPAL DE DESENVOLVIMENTO RURAL			
3000.00.00.00 - DESPESA CORRENTE			156.694,79
3100.00.00.00 - PESSOAL E ENCARGOS SOCIAIS			101.510,00
3190.00.00.00 - APLICAÇÕES DIRETAS		101.510,00	
3190.11.00.00 : 1500.0000 - VENCIMENTOS E VANTAGENS FIXAS - PESSOAL CIVIL	101.510,00		
3300.00.00.00 - OUTRAS DESPESAS CORRENTES			55.184,79
3390.00.00.00 - APLICAÇÕES DIRETAS		55.184,79	
3390.14.00.00 : 1500.0000 - DIÁRIAS - CIVIL	1.158,46		
3390.30.00.00 : 1500.0000 - MATERIAL DE CONSUMO	17.160,00		
3390.33.00.00 : 1500.0000 - PASSAGENS E DESPESAS COM LOCOMOÇÃO	10.544,51		
3390.36.00.00 : 1500.0000 - OUTROS SERVIÇOS DE TERCEIROS - PESSOA FÍSICA	8.773,94		
3390.39.00.00 : 1500.0000 - OUTROS SERVIÇOS DE TERCEIROS - PESSOA JURÍDICA	17.547,88		
4000.00.00.00 - DESPESA DE CAPITAL			189.144,00
4400.00.00.00 - INVESTIMENTOS			189.144,00
4490.00.00.00 - APLICAÇÕES DIRETAS		189.144,00	
4490.51.00.00 : 1500.0000 - OBRAS E INSTALAÇÕES	17.761,09		
4490.51.00.00 : 1700.0000 - OBRAS E INSTALAÇÕES	76.810,91		
4490.52.00.00 : 1500.0000 - EQUIPAMENTOS E MATERIAL PERMANENTE	17.761,09		
4490.52.00.00 : 1700.0000 - EQUIPAMENTOS E MATERIAL PERMANENTE	76.810,91		
Total da Unidade Orçamentária:			345.838,79
Total do Órgão:			345.838,79





ESTADO DO AMAPÁ
MUNICÍPIO DE AMAPÁ
Anexo 2 da Lei 4.320/64

LOA 2024

NATUREZA DA DESPESA

Conta	Desdobramento	Elemento	Categoria Econômica
Orgão: 37000 - SECRETARIA MUNICIPAL DE MEIO AMBIENTE			
UO: 37001 - SECRETARIA MUNICIPAL DE MEIO AMBIENTE			
3000.00.00.00 - DESPESA CORRENTE			924.235,42
3100.00.00.00 - PESSOAL E ENCARGOS SOCIAIS			423.931,53
3190.00.00.00 - APLICAÇÕES DIRETAS		423.931,53	
3190.11.00.00 - VENCIMENTOS E VANTAGENS FIXAS - PESSOAL CIVIL	396.267,32		
3190.13.00.00 - OBRIGAÇÕES PATRONAIS	18.564,27		
3190.94.00.00 - INDENIZAÇÕES E RESTITUIÇÕES TRABALHISTAS	9.099,94		
3300.00.00.00 - OUTRAS DESPESAS CORRENTES			500.303,89
3390.00.00.00 - APLICAÇÕES DIRETAS		500.303,89	
3390.14.00.00 - DIÁRIAS - CIVIL	15.393,49		
3390.30.00.00 - MATERIAL DE CONSUMO	67.881,84		
3390.33.00.00 - PASSAGENS E DESPESAS COM LOCOMOÇÃO	17.547,88		
3390.36.00.00 - OUTROS SERVIÇOS DE TERCEIROS - PESSOA FÍSICA	37.903,76		
3390.39.00.00 - OUTROS SERVIÇOS DE TERCEIROS - PESSOA JURÍDICA	36.408,30		
3390.39.00.00 - 1701.0000 - OUTROS SERVIÇOS DE TERCEIROS - PESSOA JURÍDICA	325.168,62		
4000.00.00.00 - DESPESA DE CAPITAL			157.447,63
4400.00.00.00 - INVESTIMENTOS		157.447,63	
4490.00.00.00 - APLICAÇÕES DIRETAS			
4490.51.00.00 - OBRAS E INSTALAÇÕES	17.547,88		
4490.52.00.00 - EQUIPAMENTOS E MATERIAL PERMANENTE	42.833,91		
4490.52.00.00 - 1700.0000 - EQUIPAMENTOS E MATERIAL PERMANENTE	97.065,84		
Total da Unidade Orçamentária:			1.081.683,05
Total do Órgão:			1.081.683,05





ESTADO DO AMAPÁ
MUNICÍPIO DE AMAPÁ
Anexo 2 da Lei 4.320/64

LOA 2024

NATUREZA DA DESPESA

Conta	Desdobramento	Elemento	Categoria Econômica
Orgão: 38000 - SECRETARIA MUNICIPAL DE EDUCAÇÃO			
UO: 38001 - FUNDO MUNICIPAL DE EDUCAÇÃO DE AMAPÁ			
3000.00.00.00 - DESPESA CORRENTE			11.251.216,79
3100.00.00.00 - PESSOAL E ENCARGOS SOCIAIS			9.210.460,28
3190.00.00.00 - APLICAÇÕES DIRETAS		9.210.460,28	
3190.04.00.00 : 1500.1001 - CONTRATAÇÃO POR TEMPO DETERMINADO	184.170,87		
3190.04.00.00 : 1569.0000 - CONTRATAÇÃO POR TEMPO DETERMINADO	1.949,27		
3190.11.00.00 : 1500.1001 - VENCIMENTOS E VANTAGENS FIXAS - PESSOAL CIVIL	377.273,58		
3190.11.00.00 : 1540.1070 - VENCIMENTOS E VANTAGENS FIXAS - PESSOAL CIVIL	6.875.499,76		
3190.13.00.00 : 1500.1001 - OBRIGAÇÕES PATRONAIS	122.191,34		
3190.13.00.00 : 1540.1070 - OBRIGAÇÕES PATRONAIS	1.555.754,38		
3190.92.00.00 : 1500.1001 - DESPESAS DE EXERCÍCIOS ANTERIORES	17.547,88		
3190.92.00.00 : 1540.0000 - DESPESAS DE EXERCÍCIOS ANTERIORES	17.547,88		
3190.92.00.00 : 1540.1070 - DESPESAS DE EXERCÍCIOS ANTERIORES	17.547,88		
3190.94.00.00 : 1500.1001 - INDENIZações E RESTITUIÇÕES TRABALHISTAS	17.547,88		
3190.94.00.00 : 1540.0000 - INDENIZações E RESTITUIÇÕES TRABALHISTAS	17.547,88		
3190.94.00.00 : 1540.1070 - INDENIZações E RESTITUIÇÕES TRABALHISTAS	5.881,68		
3300.00.00.00 - OUTRAS DESPESAS CORRENTES			2.040.756,51
3390.00.00.00 - APLICAÇÕES DIRETAS		2.040.756,51	
3390.14.00.00 : 1500.1001 - DIÁRIAS - CIVIL	54.398,42		
3390.14.00.00 : 1540.0000 - DIÁRIAS - CIVIL	21.371,94		
3390.14.00.00 : 1550.0000 - DIÁRIAS - CIVIL	2.784,78		
3390.30.00.00 : 1500.1001 - MATERIAL DE CONSUMO	285.421,73		
3390.30.00.00 : 1540.0000 - MATERIAL DE CONSUMO	593.303,96		
3390.30.00.00 : 1550.0000 - MATERIAL DE CONSUMO	35.095,76		
3390.30.00.00 : 1551.0000 - MATERIAL DE CONSUMO	17.547,88		
3390.30.00.00 : 1553.0000 - MATERIAL DE CONSUMO	2.655,88		
3390.30.00.00 : 1569.0000 - MATERIAL DE CONSUMO	73.701,10		
3390.32.00.00 : 1500.1001 - MATERIAL, BEM OU SERVIÇO PARA DISTRIBUIÇÃO GRATUITA	11.925,57		
3390.32.00.00 : 1552.0000 - MATERIAL, BEM OU SERVIÇO PARA DISTRIBUIÇÃO GRATUITA	132.598,05		
3390.32.00.00 : 1569.0000 - MATERIAL, BEM OU SERVIÇO PARA DISTRIBUIÇÃO GRATUITA	1.040,00		
3390.33.00.00 : 1500.1001 - PASSAGENS E DESPESAS COM LOCOMOÇÃO	35.095,76		
3390.33.00.00 : 1540.0000 - PASSAGENS E DESPESAS COM LOCOMOÇÃO	66.681,94		
3390.33.00.00 : 1550.0000 - PASSAGENS E DESPESAS COM LOCOMOÇÃO	1.754,78		
3390.35.00.00 : 1500.1001 - SERVIÇOS DE CONSULTORIA	65.520,00		
3390.36.00.00 : 1500.1001 - OUTROS SERVIÇOS DE TERCEIROS - PESSOA FÍSICA	196.536,24		





ESTADO DO AMAPÁ
MUNICÍPIO DE AMAPÁ
Anexo 2 da Lei 4.320/64

LOA 2024

NATUREZA DA DESPESA

Conta	Desdobramento	Elemento	Categoria Econômica
Orgão: 39000 - SECRETARIA MUNICIPAL DE CULTURA, TURISMO, ESPORTE E LAZER			
UO: 39001 - SECRETARIA MUNICIPAL DE CULTURA, TURISMO, ESPORTE E LAZER			
3000.00.00.00 - DESPESA CORRENTE			612.125,86
3100.00.00.00 - PESSOAL E ENCARGOS SOCIAIS			160.423,88
3190.00.00.00 - APLICAÇÕES DIRETAS		160.423,88	
3190.11.00.00 : 1500.0000 - VENCIMENTOS E VANTAGENS FIXAS - PESSOAL CIVIL	131.494,98		
3190.13.00.00 : 1500.0000 - OBRIGAÇÕES PATRONAIS	28.928,90		
3300.00.00.00 - OUTRAS DESPESAS CORRENTES			451.701,98
3390.00.00.00 - APLICAÇÕES DIRETAS		451.701,98	
3390.14.00.00 : 1500.0000 - DIÁRIAS - CIVIL	25.165,61		
3390.30.00.00 : 1500.0000 - MATERIAL DE CONSUMO	70.777,57		
3390.30.00.00 : 1701.0000 - MATERIAL DE CONSUMO	17.547,88		
3390.31.00.00 : 1500.0000 - PREMIAÇÕES CULTURAIS, ARTÍSTICAS, CIENTÍFICAS, DESPORTIVAS E OUTRAS	19.817,58		
3390.31.00.00 : 1701.0000 - PREMIAÇÕES CULTURAIS, ARTÍSTICAS, CIENTÍFICAS, DESPORTIVAS E OUTRAS	56.993,34		
3390.36.00.00 : 1500.0000 - OUTROS SERVIÇOS DE TERCEIROS - PESSOA FÍSICA	87.739,39		
3390.36.00.00 : 1701.0000 - OUTROS SERVIÇOS DE TERCEIROS - PESSOA FÍSICA	26.321,82		
3390.39.00.00 : 1500.0000 - OUTROS SERVIÇOS DE TERCEIROS - PESSOA JURÍDICA	42.114,91		
3390.39.00.00 : 1701.0000 - OUTROS SERVIÇOS DE TERCEIROS - PESSOA JURÍDICA	105.223,88		
4000.00.00.00 - DESPESA DE CAPITAL			156.113,46
4400.00.00.00 - INVESTIMENTOS			156.113,46
4490.00.00.00 - APLICAÇÕES DIRETAS		156.113,46	
4490.51.00.00 : 1500.0000 - OBRAS E INSTALAÇÕES	14.038,30		
4490.51.00.00 : 1700.0000 - OBRAS E INSTALAÇÕES	15.609,50		
4490.51.00.00 : 1701.0000 - OBRAS E INSTALAÇÕES	100.143,84		
4490.52.00.00 : 1500.0000 - EQUIPAMENTOS E MATERIAL PERMANENTE	26.321,82		
Total da Unidade Orçamentária:			766.239,32
Total do Órgão:			766.239,32
Total da Despesa:			32.541.512,78





ESTADO DO AMAPÁ
MUNICÍPIO DE AMAPÁ
Anexo 2 da Lei 4.320/64

LOA 2024

NATUREZA DA DESPESA - CONSOLIDAÇÃO

Conta	Descrição	Desdobramento	Elemento	Categoria Econômica
3000.00.00.00	- DESPESA CORRENTE			26.619.824,53
3100.00.00.00	- PESSOAL E ENCARGOS SOCIAIS			18.637.321,87
3190.00.00.00	- APLICAÇÕES DIRETAS			
3190.04.00.00	- CONTRATAÇÃO POR TEMPO DETERMINADO	599.290,34		
3190.11.00.00	- VENCIMENTOS E VANTAGENS FIXAS - PESSOAL CIVIL	14.834.544,97		
3190.13.00.00	- OBRIGAÇÕES PATRONAIS	2.593.678,68		
3190.16.00.00	- OUTRAS DESPESAS VARIÁVEIS - PESSOAL CIVIL	148.968,45		
3190.91.00.00	- SENTENÇAS JUDICIAIS	196.396,94		
3190.92.00.00	- DESPESAS DE EXERCÍCIOS ANTERIORES	94.887,28		
3190.94.00.00	- INDENIZAÇÕES E RESTITUIÇÕES TRABALHISTAS	169.555,21		
3300.00.00.00	- OUTRAS DESPESAS CORRENTES			
3390.00.00.00	- APLICAÇÕES DIRETAS			
3390.14.00.00	- DIÁRIAS - CIVIL	472.840,31	7.982.502,66	
3390.30.00.00	- MATERIAL DE CONSUMO	2.801.745,39		
3390.31.00.00	- PREMIAÇÕES CULTURAIS, ARTÍSTICAS, CIENTÍFICAS, DESPORTIVAS E OUTRAS	76.810,92		
3390.32.00.00	- MATERIAL, BEM OU SERVIÇO PARA DISTRIBUIÇÃO GRATUITA	447.163,62		
3390.33.00.00	- PASSAGENS E DESPESAS COM LOCOMOÇÃO	208.835,55		
3390.35.00.00	- SERVIÇOS DE CONSULTORIA	318.629,56		
3390.36.00.00	- OUTROS SERVIÇOS DE TERCEIROS - PESSOA FÍSICA	955.192,76		
3390.38.00.00	- OUTROS SERVIÇOS DE TERCEIROS - PESSOA JURÍDICA	2.258.935,55		
3390.47.00.00	- OBRIGAÇÕES TRIBUTÁRIAS E CONTRIBUTIVAS	120.741,18		
3390.48.00.00	- OUTROS AUXÍLIOS FINANCEIROS A PESSOAS FÍSICAS	96.133,94		
3390.92.00.00	- DESPESAS DE EXERCÍCIOS ANTERIORES	59.662,80		
3390.93.00.00	- INDENIZAÇÕES E RESTITUIÇÕES	165.811,08		
4000.00.00.00	- DESPESA DE CAPITAL			5.400.513,25
4400.00.00.00	- INVESTIMENTOS			
4490.00.00.00	- APLICAÇÕES DIRETAS			
4490.51.00.00	- OBRAS E INSTALAÇÕES		4.253.928,25	
4490.52.00.00	- EQUIPAMENTOS E MATERIAL PERMANENTE	2.682.950,56		
4490.61.00.00	- AQUISIÇÃO DE IMÓVEIS	1.451.854,59		
4600.00.00.00	- AMORTIZAÇÃO DA DÍVIDA	119.123,10		
4690.00.00.00	- APLICAÇÕES DIRETAS			
4690.71.00.00	- PRINCIPAL DA DÍVIDA CONTRATUAL RESGATADO	1.146.585,00		
9000.00.00.00	- RESERVA DE CONTINGENCIA			521.175,00





ESTADO DO AMAPÁ
MUNICÍPIO DE AMAPÁ
Anexo 2 da Lei 4.320/64

LOA 2024

NATUREZA DA DESPESA - CONSOLIDAÇÃO

Conta	Desdobramento	Elemento	Categoria Econômica
9900.00.00.00 - RESERVA DE CONTINGENCIA			521.175,00
9999.00.00.00 - RESERVA DE CONTINGÊNCIA		521.175,00	
9999.99.00.00 - RESERVA DE CONTINGENCIA	521.175,00		
Total da Despesa:			32.541.512,78





ESTADO DO AMAPÁ
MUNICÍPIO DE AMAPÁ
Anexo 2 da Lei 4.320/64

LOA 2024

NATUREZA DA DESPESA - MODALIDADE APLICAÇÃO

Conta	Modalidade de Aplicação	Grupos de Despesa	Categoria Econômica
Poder: 0 - PODER LEGISLATIVO			
Orgão: 01000 - CAMARA MUNICIPAL DE AMAPÁ			
UC: 01001 - CAMARA MUNICIPAL DE AMAPÁ			
3000.00.00.00 - DESPESA CORRENTE			1.026.200,00
3100.00.00.00 - PESSOAL E ENCARGOS SOCIAIS		675.660,00	
3190.00.00.00 - APLICAÇÕES DIRETAS	675.660,00		
3300.00.00.00 - OUTRAS DESPESAS CORRENTES		350.540,00	
3390.00.00.00 - APLICAÇÕES DIRETAS	350.540,00		
4000.00.00.00 - DESPESA DE CAPITAL			10.480,00
4400.00.00.00 - INVESTIMENTOS		10.480,00	
4490.00.00.00 - APLICAÇÕES DIRETAS	10.480,00		
Total da Unidade Orçamentária:			1.036.680,00
Total do Órgão:			1.036.680,00





ESTADO DO AMAPÁ
MUNICÍPIO DE AMAPÁ
Anexo 2 da Lei 4.320/64

LOA 2024

NATUREZA DA DESPESA - MODALIDADE APLICAÇÃO

Conta	Modalidade de Aplicação	Grupos de Despesa	Categoria Econômica
Poder: 2 - PODER EXECUTIVO			
Orgão: 20000 - GABINETE DO PREFEITO			
UO: 20001 - GABINETE DO PREFEITO			
3000.00.00.00 - DESPESA CORRENTE		534.849,19	833.290,99
3100.00.00.00 - PESSOAL E ENCARGOS SOCIAIS			
3190.00.00.00 - APLICAÇÕES DIRETAS	534.849,19		
3300.00.00.00 - OUTRAS DESPESAS CORRENTES		298.441,80	
3390.00.00.00 - APLICAÇÕES DIRETAS	298.441,80		
4000.00.00.00 - DESPESA DE CAPITAL			17.587,53
4400.00.00.00 - INVESTIMENTOS		17.587,53	
4490.00.00.00 - APLICAÇÕES DIRETAS	17.587,53		
Total da Unidade Orçamentária:			850.878,52
Total do Orgão:			850.878,52





ESTADO DO AMAPÁ
MUNICÍPIO DE AMAPÁ
Anexo 2 da Lei 4.320/64

LOA 2024

NATUREZA DA DESPESA - MODALIDADE APLICAÇÃO

Conta	Modalidade de Aplicação	Grupos de Despesa	Categoria Econômica
Orgão: 25000 - AGENCIAS DISTRIITAIS			
UO: 25001 - AGENCIAS DISTRIITAIS			
3000.00.00.00 - DESPESA CORRENTE			55.560,70
3100.00.00.00 - PESSOAL E ENCARGOS SOCIAIS		22.219,72	
3190.00.00.00 - APLICAÇÕES DIRETAS	22.219,72		
3300.00.00.00 - OUTRAS DESPESAS CORRENTES		33.340,98	
3390.00.00.00 - APLICAÇÕES DIRETAS	33.340,98		
4000.00.00.00 - DESPESA DE CAPITAL			8.793,76
4400.00.00.00 - INVESTIMENTOS		8.793,76	
4490.00.00.00 - APLICAÇÕES DIRETAS	8.793,76		
Total da Unidade Orçamentária:			<u>64.354,46</u>
Total do Órgão:			<u>64.354,46</u>





ESTADO DO AMAPÁ
MUNICÍPIO DE AMAPÁ
Anexo 2 da Lei 4.320/64

LOA 2024

NATUREZA DA DESPESA - MODALIDADE APLICAÇÃO

Conta	Modalidade de Aplicação	Grupos de Despesa	Categoria Econômica
Orgão: 26000 - SECRETARIA MUNICIPAL DE SAÚDE			
UO: 26001 - FUNDO MUNICIPAL DE SAÚDE - FMS			
3000.00.00.00 - DESPESA CORRENTE			5.246.301,91
3100.00.00.00 - PESSOAL E ENCARGOS SOCIAIS		3.271.686,87	
3190.00.00.00 - APLICAÇÕES DIRETAS	3.271.686,87		
3300.00.00.00 - OUTRAS DESPESAS CORRENTES		1.974.615,04	
3390.00.00.00 - APLICAÇÕES DIRETAS	1.974.615,04		
4000.00.00.00 - DESPESA DE CAPITAL			971.444,19
4400.00.00.00 - INVESTIMENTOS		971.444,19	
4490.00.00.00 - APLICAÇÕES DIRETAS	971.444,19		
Total da Unidade Orçamentária:			6.217.746,10
Total do Órgão:			6.217.746,10





ESTADO DO AMAPÁ
MUNICÍPIO DE AMAPÁ
Anexo 2 da Lei 4.320/64

LOA 2024

NATUREZA DA DESPESA - MODALIDADE APLICAÇÃO

Conta	Modalidade de Aplicação	Grupos de Despesa	Categoria Econômica
Orgão: 28000 - SECRETARIA MUNICIPAL DE ASSISTÊNCIA SOCIAL			
UO: 28001 - FUNDO MUNICIPAL DE ASSISTÊNCIA SOCIAL DE AMAPÁ			
3000.00.00.00 - DESPESA CORRENTE			1.703.452,35
3100.00.00.00 - PESSOAL E ENCARGOS SOCIAIS		991.784,93	
3190.00.00.00 - APLICAÇÕES DIRETAS	991.784,93		
3300.00.00.00 - OUTRAS DESPESAS CORRENTES		711.667,42	
3390.00.00.00 - APLICAÇÕES DIRETAS	711.667,42		
4000.00.00.00 - DESPESA DE CAPITAL			184.497,95
4400.00.00.00 - INVESTIMENTOS		184.497,95	
4490.00.00.00 - APLICAÇÕES DIRETAS	184.497,95		
Total da Unidade Orçamentária:			1.887.950,30
Total do Órgão:			1.887.950,30





ESTADO DO AMAPÁ
MUNICÍPIO DE AMAPÁ
Anexo 2 da Lei 4.320/64

LOA 2024

NATUREZA DA DESPESA - MODALIDADE APLICAÇÃO

Conta	Modalidade de Aplicação	Grupos de Despesa	Categoria Econômica
Orgão: 29000 - GABINETE DO VICE PREFEITO			
UO: 29001 - GABINETE MUNICIPAL DO VICE PREFEITO			
3000.00.00.00 - DESPESA CORRENTE		52.508,96	58.644,40
3100.00.00.00 - PESSOAL E ENCARGOS SOCIAIS			
3190.00.00.00 - APLICAÇÕES DIRETAS	52.508,96		
3300.00.00.00 - OUTRAS DESPESAS CORRENTES		6.135,44	
3390.00.00.00 - APLICAÇÕES DIRETAS	6.135,44		
4000.00.00.00 - DESPESA DE CAPITAL			8.793,76
4400.00.00.00 - INVESTIMENTOS		8.793,76	
4490.00.00.00 - APLICAÇÕES DIRETAS	8.793,76		
Total da Unidade Orçamentária:			<u>67.438,16</u>
Total do Órgão:			<u>67.438,16</u>





ESTADO DO AMAPÁ
MUNICÍPIO DE AMAPÁ
Anexo 2 da Lei 4.320/64

LOA 2024

NATUREZA DA DESPESA - MODALIDADE APLICAÇÃO

Conta	Modalidade de Aplicação	Grupos de Despesa	Categoria Econômica
Orgão: 30000 - SECRETARIA ESPECIAL DE GOVERNO			
UO: 30001 - SECRETARIA ESPECIAL DE GOVERNO			
3000.00.00.00 - DESPESA CORRENTE			60.875,81
3100.00.00.00 - PESSOAL E ENCARGOS SOCIAIS		42.312,85	
3190.00.00.00 - APLICAÇÕES DIRETAS	42.312,85		
3300.00.00.00 - OUTRAS DESPESAS CORRENTES		18.562,96	
3390.00.00.00 - APLICAÇÕES DIRETAS	18.562,96		
Total da Unidade Orçamentária:			60.875,81
Total do Orgão:			60.875,81





ESTADO DO AMAPÁ
MUNICÍPIO DE AMAPÁ
Anexo 2 da Lei 4.320/64

LOA 2024

NATUREZA DA DESPESA - MODALIDADE APLICAÇÃO

Conta	Modalidade de Aplicação	Grupos de Despesa	Categoria Econômica
Orgão: 31000 - PROCURADORIA GERAL			
UO: 31001 - PROCURADORIA GERAL DO MUNICÍPIO DE AMAPÁ			
3000.00.00.00 - DESPESA CORRENTE			221.551,33
3100.00.00.00 - PESSOAL E ENCARGOS SOCIAIS		191.141,95	
3190.00.00.00 - APLICAÇÕES DIRETAS	191.141,95		
3300.00.00.00 - OUTRAS DESPESAS CORRENTES		30.409,38	
3390.00.00.00 - APLICAÇÕES DIRETAS	30.409,38		
4000.00.00.00 - DESPESA DE CAPITAL			10.400,00
4400.00.00.00 - INVESTIMENTOS		10.400,00	
4490.00.00.00 - APLICAÇÕES DIRETAS	10.400,00		
Total da Unidade Orçamentária:			<u>231.951,33</u>
Total do Órgão:			<u>231.951,33</u>





ESTADO DO AMAPÁ
MUNICÍPIO DE AMAPÁ
Anexo 2 da Lei 4.320/64

LOA 2024

NATUREZA DA DESPESA - MODALIDADE APLICAÇÃO

Conta	Modalidade de Aplicação	Grupos de Despesa	Categoria Econômica
Orgão: 32000 - CONTROLADORIA GERAL			
UO: 32001 - CONTROLADORIA GERAL DO MUNICÍPIO DE AMAPÁ			
3000.00.00.00 - DESPESA CORRENTE			71.553,34
3100.00.00.00 - PESSOAL E ENCARGOS SOCIAIS		62.400,00	
3190.00.00.00 - APLICAÇÕES DIRETAS	62.400,00		
3300.00.00.00 - OUTRAS DESPESAS CORRENTES		9.153,34	
3390.00.00.00 - APLICAÇÕES DIRETAS	9.153,34		
4000.00.00.00 - DESPESA DE CAPITAL			3.120,00
4400.00.00.00 - INVESTIMENTOS		3.120,00	
4490.00.00.00 - APLICAÇÕES DIRETAS	3.120,00		
Total da Unidade Orçamentária:			<u>74.673,34</u>
Total do Orgao:			<u>74.673,34</u>





ESTADO DO AMAPÁ
MUNICÍPIO DE AMAPÁ
Anexo 2 da Lei 4.320/64

LOA 2024

NATUREZA DA DESPESA - MODALIDADE APLICAÇÃO

Conta	Modalidade de Aplicação	Grupos de Despesa	Categoria Econômica
Orgão: 33000 - SECRETARIA MUNICIPAL DE PLANEJAMENTO, ADMINISTRAÇÃO E ORÇAMENTO GERAL			
UO: 33001 - SECRETARIA MUNICIPAL DE PLANEJAMENTO, ADMINISTRAÇÃO E ORÇAMENTO GERAL			
3000.00.00.00 - DESPESA CORRENTE			1.845.425,02
3100.00.00.00 - PESSOAL E ENCARGOS SOCIAIS		1.389.510,93	
3190.00.00.00 - APLICAÇÕES DIRETAS	1.389.510,93		
3300.00.00.00 - OUTRAS DESPESAS CORRENTES		455.914,09	
3390.00.00.00 - APLICAÇÕES DIRETAS	455.914,09		
4000.00.00.00 - DESPESA DE CAPITAL			26.381,29
4400.00.00.00 - INVESTIMENTOS		26.381,29	
4490.00.00.00 - APLICAÇÕES DIRETAS	26.381,29		
9000.00.00.00 - RESERVA DE CONTINGENCIA			521.175,00
9900.00.00.00 - RESERVA DE CONTINGENCIA		521.175,00	
9999.00.00.00 - RESERVA DE CONTINGÊNCIA	521.175,00		
Total da Unidade Orçamentária:			2.392.981,31
Total do Orgao:			2.392.981,31





ESTADO DO AMAPÁ
MUNICÍPIO DE AMAPÁ
Anexo 2 da Lei 4.320/64

LOA 2024

NATUREZA DA DESPESA - MODALIDADE APLICAÇÃO

Conta	Modalidade de Aplicação	Grupos de Despesa	Categoria Econômica
Orgão: 34000 - SECRETARIA MUNICIPAL DE FINANÇAS			
UO: 34001 - SECRETARIA MUNICIPAL DE FINANÇAS			
3000.00.00.00 - DESPESA CORRENTE			836.073,21
3100.00.00.00 - PESSOAL E ENCARGOS SOCIAIS		485.271,57	
3190.00.00.00 - APLICAÇÕES DIRETAS	485.271,57		
3300.00.00.00 - OUTRAS DESPESAS CORRENTES		350.801,64	
3390.00.00.00 - APLICAÇÕES DIRETAS	350.801,64		
4000.00.00.00 - DESPESA DE CAPITAL			1.167.690,04
4400.00.00.00 - INVESTIMENTOS		21.105,04	
4490.00.00.00 - APLICAÇÕES DIRETAS	21.105,04		
4600.00.00.00 - AMORTIZAÇÃO DA DÍVIDA		1.146.585,00	
4690.00.00.00 - APLICAÇÕES DIRETAS	1.146.585,00		
Total da Unidade Orçamentária:			2.003.763,25
Total do Órgão:			2.003.763,25





ESTADO DO AMAPÁ
MUNICÍPIO DE AMAPÁ
Anexo 2 da Lei 4.320/64

LOA 2024

NATUREZA DA DESPESA - MODALIDADE APLICAÇÃO

Conta	Modalidade de Aplicação	Grupos de Despesa	Categoria Econômica
Orgão: 35000 - SECRETARIA MUNICIPAL DE OBRAS, PLANEJAMENTO URBANO E MANUTENÇÃO URBANÍSTICA			
UO: 35001 - SECRETARIA MUNICIPAL DE OBRAS, PLANEJAMENTO URBANO E MANUTENÇÃO URBANÍSTICA			
3000.00.00.00 - DESPESA CORRENTE			1.716.622,61
3100.00.00.00 - PESSOAL E ENCARGOS SOCIAIS		1.021.649,21	
3190.00.00.00 - APLICAÇÕES DIRETAS	1.021.649,21		
3300.00.00.00 - OUTRAS DESPESAS CORRENTES		694.973,40	
3390.00.00.00 - APLICAÇÕES DIRETAS	694.973,40		
4000.00.00.00 - DESPESA DE CAPITAL			1.340.493,65
4400.00.00.00 - INVESTIMENTOS		1.340.493,65	
4490.00.00.00 - APLICAÇÕES DIRETAS	1.340.493,65		
Total da Unidade Orçamentária:			3.057.116,26
Total do Órgão:			3.057.116,26





ESTADO DO AMAPÁ
MUNICÍPIO DE AMAPÁ
Anexo 2 da Lei 4.320/64

LOA 2024

NATUREZA DA DESPESA - MODALIDADE APLICAÇÃO

Conta	Modalidade de Aplicação	Grupos de Despesa	Categoria Econômica
Orgão: 36000 - SECRETARIA MUNICIPAL DE DESENVOLVIMENTO RURAL			
UO: 36001 - SECRETARIA MUNICIPAL DE DESENVOLVIMENTO RURAL			
3000.00.00.00 - DESPESA CORRENTE			156.694,79
3100.00.00.00 - PESSOAL E ENCARGOS SOCIAIS			
3190.00.00.00 - APLICAÇÕES DIRETAS	101.510.00	101.510.00	
3300.00.00.00 - OUTRAS DESPESAS CORRENTES			
3390.00.00.00 - APLICAÇÕES DIRETAS	55.184.79	55.184.79	
4000.00.00.00 - DESPESA DE CAPITAL			189.144,00
4400.00.00.00 - INVESTIMENTOS			
4490.00.00.00 - APLICAÇÕES DIRETAS	189.144.00	189.144.00	
Total da Unidade Orçamentária:			345.838,79
Total do Órgão:			345.838,79





ESTADO DO AMAPÁ
MUNICÍPIO DE AMAPÁ
Anexo 2 da Lei 4.320/64

LOA 2024

NATUREZA DA DESPESA - MODALIDADE APLICAÇÃO

Conta	Modalidade de Aplicação	Grupos de Despesa	Categoria Econômica
Orgão: 37000 - SECRETARIA MUNICIPAL DE MEIO AMBIENTE			
UO: 37001 - SECRETARIA MUNICIPAL DE MEIO AMBIENTE			
3000.00.00.00 - DESPESA CORRENTE			924.235,42
3100.00.00.00 - PESSOAL E ENCARGOS SOCIAIS		423.931,53	
3190.00.00.00 - APLICAÇÕES DIRETAS	423.931,53		
3300.00.00.00 - OUTRAS DESPESAS CORRENTES		500.303,89	
3390.00.00.00 - APLICAÇÕES DIRETAS	500.303,89		
4000.00.00.00 - DESPESA DE CAPITAL			157.447,63
4400.00.00.00 - INVESTIMENTOS		157.447,63	
4490.00.00.00 - APLICAÇÕES DIRETAS	157.447,63		
Total da Unidade Orçamentária:			1.081.683,05
Total do Orgao:			1.081.683,05





ESTADO DO AMAPÁ
MUNICÍPIO DE AMAPÁ
Anexo 2 da Lei 4.320/64

LOA 2024

NATUREZA DA DESPESA - MODALIDADE APLICAÇÃO

Conta	Modalidade de Aplicação	Grupos de Despesa	Categoria Econômica
Orgão: 38000 - SECRETARIA MUNICIPAL DE EDUCAÇÃO			
UO: 38001 - FUNDO MUNICIPAL DE EDUCAÇÃO DE AMAPÁ			
3000.00.00.00 - DESPESA CORRENTE			11.251.216,79
3100.00.00.00 - PESSOAL E ENCARGOS SOCIAIS		9.210.460,28	
3190.00.00.00 - APLICAÇÕES DIRETAS	9.210.460,28		
3300.00.00.00 - OUTRAS DESPESAS CORRENTES		2.040.756,51	
3390.00.00.00 - APLICAÇÕES DIRETAS	2.040.756,51		
4000.00.00.00 - DESPESA DE CAPITAL			1.148.125,99
4400.00.00.00 - INVESTIMENTOS		1.148.125,99	
4490.00.00.00 - APLICAÇÕES DIRETAS	1.148.125,99		
Total da Unidade Orçamentária:			<u>12.399.342,78</u>
Total do Órgão:			<u>12.399.342,78</u>





ESTADO DO AMAPÁ
MUNICÍPIO DE AMAPÁ
Anexo 2 da Lei 4.320/64

LOA 2024

NATUREZA DA DESPESA - MODALIDADE APLICAÇÃO

Conta	Modalidade de Aplicação	Grupos de Despesa	Categoria Econômica
Orgão: 39000 - SECRETARIA MUNICIPAL DE CULTURA, TURISMO, ESPORTE E LAZER			
UO: 39001 - SECRETARIA MUNICIPAL DE CULTURA, TURISMO, ESPORTE E LAZER			
3000.00.00.00 - DESPESA CORRENTE			612.125,86
3100.00.00.00 - PESSOAL E ENCARGOS SOCIAIS		160.423,88	
3190.00.00.00 - APLICAÇÕES DIRETAS	160.423,88		
3300.00.00.00 - OUTRAS DESPESAS CORRENTES		451.701,98	
3390.00.00.00 - APLICAÇÕES DIRETAS	451.701,98		
4000.00.00.00 - DESPESA DE CAPITAL			156.113,46
4400.00.00.00 - INVESTIMENTOS		156.113,46	
4490.00.00.00 - APLICAÇÕES DIRETAS	156.113,46		
Total da Unidade Orçamentária:			<u>768.239,32</u>
Total do Órgão:			<u>768.239,32</u>
Total da Despesa:			<u>32.541.512,78</u>





ESTADO DO AMAPÁ
MUNICÍPIO DE AMAPÁ
Anexo 2 da Lei 4.320/64

LOA 2024

NATUREZA DA DESPESA - MODALIDADE APLICAÇÃO - CONSOLIDAÇÃO

Conta	Modalidade de Aplicação	Grupos de Despesa	Categoria Econômica
3000.00.00.00 - DESPESA CORRENTE			26.619.824,53
3100.00.00.00 - PESSOAL E ENCARGOS SOCIAIS		18.637.321,87	
3190.00.00.00 - APLICAÇÕES DIRETAS	18.637.321,87		
3300.00.00.00 - OUTRAS DESPESAS CORRENTES		7.982.502,66	
3390.00.00.00 - APLICAÇÕES DIRETAS	7.982.502,66		
4000.00.00.00 - DESPESA DE CAPITAL			5.400.513,25
4400.00.00.00 - INVESTIMENTOS		4.253.928,25	
4490.00.00.00 - APLICAÇÕES DIRETAS	4.253.928,25		
4600.00.00.00 - AMORTIZAÇÃO DA DÍVIDA		1.146.585,00	
4690.00.00.00 - APLICAÇÕES DIRETAS	1.146.585,00		
9000.00.00.00 - RESERVA DE CONTINGENCIA			521.175,00
9900.00.00.00 - RESERVA DE CONTINGENCIA		521.175,00	
9999.00.00.00 - RESERVA DE CONTINGÊNCIA	521.175,00		
Total da Despesa:			32.541.512,78





ESTADO DO AMAPÁ
MUNICÍPIO DE AMAPÁ
Anexo 6 da Lei 4.320/64

LOA 2024

PROGRAMA DE TRABALHO

Conta	Atividade + Operacao Especial	Projeto	Total
Poder: 0 - PODER LEGISLATIVO			
Orgão: 01000 - CAMARA MUNICIPAL DE AMAPA			
UC: 01001 - CAMARA MUNICIPAL DE AMAPA			
Função: 01 - LEGISLATIVA			
SubFunção: 031 - ACAO LEGISLATIVA			
Programa: 0001 - EXECUCAO DO PROCESSO LEGISLATIVO			
2001 - MANUTENCAO DAS ATIVIDADES DA CAMARA MUNICIPAL			
	1.036.680,00		1.036.680,00
Total do Programa:	1.036.680,00	0,00	1.036.680,00
Total da Sub Funcao:	1.036.680,00	0,00	1.036.680,00
Total da Funcao:	1.036.680,00	0,00	1.036.680,00
Total da Unidade Orçamentária:	1.036.680,00	0,00	1.036.680,00
Total do Orgao:	1.036.680,00	0,00	1.036.680,00





ESTADO DO AMAPÁ
MUNICÍPIO DE AMAPÁ
Anexo 6 da Lei 4.320/64

LOA 2024

PROGRAMA DE TRABALHO

Conta	Atividade + Operação Especial	Projeto	Total
Poder: 2 - PODER EXECUTIVO			
Orgão: 20000 - GABINETE DO PREFEITO			
UO: 20001 - GABINETE DO PREFEITO			
Função: 04 - ADMINISTRAÇÃO			
SubFunção: 122 - ADMINISTRACAO GERAL			
Programa: 0006 - GESTÃO DE AÇÕES ADMINISTRATIVAS E PLANEJAMENTO ORÇAMENTÁRIO			
2008 - MANUTENÇÃO DA RESIDÊNCIA DO PREFEITO	46.480,97		46.480,97
Total do Programa:	46.480,97	0,00	46.480,97
Programa: 0055 - GESTÃO DE POLÍTICAS GOVERNAMENTAIS			
2003 - MANUTENÇÃO DAS ATIVIDADES DO GABINETE DO PREFEITO	786.810,02		786.810,02
1002 - AQUISIÇÃO DE EQUIPAMENTOS E MATERIAL PERMANENTE GABINETE DO PREFEITO		17.587,53	17.587,53
Total do Programa:	786.810,02	17.587,53	804.397,55
Total da Sub Funcao:	833.290,99	17.587,53	850.878,52
Total da Funcao:	833.290,99	17.587,53	850.878,52
Total da Unidade Orçamentária:	833.290,99	17.587,53	850.878,52
Total do Orgao:	833.290,99	17.587,53	850.878,52





ESTADO DO AMAPÁ
MUNICÍPIO DE AMAPÁ
Anexo 6 da Lei 4.320/64

LOA 2024

PROGRAMA DE TRABALHO

Conta	Atividade + Operacao Especial	Projeto	Total
Orgão: 25000 - AGENCIAS DISTRITAIS			
UO: 25001 - AGENCIAS DISTRITAIS			
Função: 04 - ADMINISTRAÇÃO			
SubFunção: 122 - ADMINISTRACAO GERAL			
Programa: 0006 - GESTÃO DE AÇÕES ADMINISTRATIVAS E PLANEJAMENTO ORÇAMENTÁRIO			
2007 - MANUTENÇÃO DAS ATIVIDADES DA AGENCIA DISTRITAL	55.560,70	8.793,76	55.560,70
1004 - APARELHAMENTO DA AGENCIA DISTRITAL			8.793,76
Total do Programa:	55.560,70	8.793,76	64.354,46
Total da Sub Funcao:	55.560,70	8.793,76	64.354,46
Total da Funcao:	55.560,70	8.793,76	64.354,46
Total da Unidade Orçamentária:	55.560,70	8.793,76	64.354,46
Total do Orgao:	55.560,70	8.793,76	64.354,46





ESTADO DO AMAPÁ
MUNICÍPIO DE AMAPÁ
Anexo 6 da Lei 4.320/64

LOA 2024

PROGRAMA DE TRABALHO

Conta	Atividade + Operacao Especial	Projeto	Total
Orgão: 26000 - SECRETARIA MUNICIPAL DE SAÚDE			
UO: 26001 - FUNDO MUNICIPAL DE SAUDE - FMS			
Função: 10 - SAÚDE			
SubFunção: 301 - ATENCAO BASICA			
Programa: 0048 - INVESTIMENTO EM SAÚDE			
1016 - CONSTRUÇÃO, REFORMA E AMPLIAÇÃO DAS UNIDADES BÁSICAS DE SAÚDE - UBS	316.523,75		316.523,75
1017 - EQUIPAMENTOS, VEÍCULOS, MÓVEIS E UTENSÍLIOS P/ UNIDADES BÁSICAS DE SAÚDE	181.817,21		181.817,21
1018 - EQUIPAMENTOS, VEÍCULOS, MÓVEIS E/OU UTENSÍLIOS P/ SEC DE SAÚDE	26.321,82		26.321,82
1019 - APARELHAMENTO DO CONSELHO MUNICIPAL DE SAÚDE	17.547,88		17.547,88
1020 - CONSTRUÇÃO, AMPLIAÇÃO E/OU EQUIPAMENTOS DE ACADEMIAS DE SAÚDE	121.080,37		121.080,37
1021 - CONSTRUÇÃO DE LABORATÓRIO DE PRÓTESE DENTÁRIA	157.930,91		157.930,91
1022 - IMPLANTAÇÃO PROGRAMA SAÚDE DIGITAL	47.347,47		47.347,47
Total do Programa:	0,00	868.569,41	868.569,41
Programa: 0049 - ATENÇÃO INTEGRAL A SAÚDE REALIZADA ATRAVÉS DA ATENÇÃO BÁSICA			
2014 - MANUTENÇÃO PROGRAMA DE ATENÇÃO BÁSICA	1.593.171,43		1.593.171,43
2015 - MANUTENÇÃO DAS ATIVIDADES DO PROGRAMA DE SAÚDE BUCAL - SB	236.912,54		236.912,54
2018 - PROGRAMA AGENTES COMUNITARIOS DE SAÚDE - PAC'S	484.024,32		484.024,32
2019 - MANUTENÇÃO DAS ATIVIDADES DO PROGRAMA SAÚDE DA FAMÍLIA - PSF	260.301,20		260.301,20
2020 - NUCLEO DE APOIO A SAÚDE DA FAMÍLIA - NASF	174.690,68		174.690,68
2021 - PROGRAMA DE MELHORIA DO ACESSO E DA QUALIDADE - PMAQ	47.379,28		47.379,28
2022 - MANUTENÇÃO FUNDO MUNICIPAL DE SAÚDE - FUS	1.402.715,06		1.402.715,06
2023 - MANUTENÇÃO DAS ATIV DO PROG MICROCOPISTA	29.239,15		29.239,15
2025 - MANUTENÇÃO DAS ATIVIDADES DO PROG SAÚDE NA ESCOLA	10.528,72		10.528,72
2026 - MANUTENÇÃO DAS ATIVIDADES DO PROG MAIS MEDICOS	87.360,00		87.360,00
Total do Programa:	4.326.322,38	0,00	4.326.322,38
Programa: 0050 - ASSISTÊNCIA FARMACÉUTICA			
2017 - PROGRAMA DE ASSISTENCIA FARMACEUTICA BASICA - MEDICAMENTOS	260.000,00		260.000,00
Total do Programa:	260.000,00	0,00	260.000,00
Programa: 0053 - GESTÃO EM SAÚDE			
2013 - MANUTENÇÃO DAS ATIVIDADES DO CONSELHO MUNICIPAL DE SAÚDE - CMS	26.717,25		26.717,25
Total do Programa:	26.717,25	0,00	26.717,25
Total da Sub Funcao:	4.613.039,63	868.569,41	5.481.609,04





ESTADO DO AMAPÁ
MUNICÍPIO DE AMAPÁ
Anexo 6 da Lei 4.320/64

LOA 2024

PROGRAMA DE TRABALHO

Conta	Atividade + Operação Especial	Projeto	Total
SubFunção: 302 - ASSISTENCIA HOSPITALAR E AMBULATORIAL			
Programa: 0051 - ASSISTÊNCIA À SAÚDE DE MÉDIA E ALTA COMPLEXIDADE			
2024 - MANUT DAS ATIV DO PROGR ASSIST HOSPITALAR E AMBULATORIAL - MAC	31.586,16		31.586,16
2027 - MANUTENÇÃO DAS ATIVIDADES COM TRANSPORTE SANITARIO P/ MEDIA COMPLEXIDADE	21.057,48		21.057,48
Total do Programa:	52.643,64	0,00	52.643,64
Total da Sub Funcao:	52.643,64	0,00	52.643,64
SubFunção: 304 - VIGILANCIA SANITARIA			
Programa: 0052 - VIGILÂNCIA EM SAÚDE			
2016 - MANUTENÇÃO DAS AÇÕES DE VIGILÂNCIA SANITÁRIA	167.819,12		167.819,12
Total do Programa:	167.819,12	0,00	167.819,12
Total da Sub Funcao:	167.819,12	0,00	167.819,12
SubFunção: 305 - VIGILANCIA EPIDEMIOLOGICA			
Programa: 0052 - VIGILÂNCIA EM SAÚDE			
2012 - GESTÃO PISO FIXO DE VIGILÂNCIA EM SAÚDE E EPIDEMIOLOGICA	515.674,30		515.674,30
Total do Programa:	515.674,30	0,00	515.674,30
Total da Sub Funcao:	515.674,30	0,00	515.674,30
Total da Funcao:	5.349.176,69	868.569,41	6.217.746,10
Total da Unidade Orçamentária:	5.349.176,69	868.569,41	6.217.746,10
Total do Orgao:	5.349.176,69	868.569,41	6.217.746,10





ESTADO DO AMAPÁ
MUNICÍPIO DE AMAPÁ
Anexo 6 da Lei 4.320/64

LOA 2024

PROGRAMA DE TRABALHO

Conta	Atividade + Operacao Especial	Projeto	Total
Orgão: 28000 - SECRETARIA MUNICIPAL DE ASSISTÊNCIA SOCIAL			
UO: 28001 - FUNDO MUNICIPAL DE ASSISTÊNCIA SOCIAL DE AMAPÁ			
Função: 08 - ASSISTÊNCIA SOCIAL			
SubFunção: 125 - NORMATIZACAO E FISCALIZACAO			
Programa: 0007 - DESENVOLVIMENTO E GESTAO DAS AÇÕES DE PROTEÇÃO SOCIAL			
2029 - MANUTENÇÃO DAS ATIVIDADES DO CONSELHO MUNICIPAL DE ASSISTÊNCIA SOCIAL - CMAS			
	15.038,30		15.038,30
Total do Programa:	15.038,30	0,00	15.038,30
Total da Sub Funcao:	15.038,30	0,00	15.038,30
SubFunção: 243 - ASSISTENCIA A CRIANCA E AO ADOLESCENTE			
Programa: 0007 - DESENVOLVIMENTO E GESTAO DAS AÇÕES DE PROTEÇÃO SOCIAL			
2031 - GESTÃO DO CONSELHO TUTELAR			
	248.615,68		248.615,68
2037 - MANUTENÇÃO PROGRAMA CRIANÇA FELIZ			
	209.834,80		209.834,80
2038 - MANUTENÇÃO PROGRAMA BPC NA ESCOLA			
	5.061,90		5.061,90
Total do Programa:	463.512,38	0,00	463.512,38
Total da Sub Funcao:	463.512,38	0,00	463.512,38
SubFunção: 244 - ASSISTENCIA COMUNITARIA			
Programa: 0007 - DESENVOLVIMENTO E GESTAO DAS AÇÕES DE PROTEÇÃO SOCIAL			
2028 - MANUTENÇÃO DAS ATIVIDADES DO FUNDO MUNICIPAL DE ASSISTENCIA SOCIAL- FIMAS			
	588.794,53		588.794,53
2030 - MANUTENÇÃO DAS ATIVIDADES DO PROGRAMA AUXÍLIO BRASIL(PROCAD SUAS)			
	114.143,92		114.143,92
2032 - MANUTENÇÃO DAS ATIVIDADES DE ÍNDICE DE GESTÃO DESCENTRALIZADO - IGD (SUAS)			
	26.865,24		26.865,24
2033 - MANUTENÇÃO DAS ATIVIDADES DO PROGRAMA CREAMS			
	150.966,63		150.966,63
2034 - GESTÃO AÇÕES BENEFÍCIOS EVENTUAIS - FEAS			
	91.685,14		91.685,14
2035 - GESTÃO DO PROGRAMA SERVIÇOS DE CONVIVÊNCIA DO FORTALECIMENTO DE VINCULO - SCFV			
2036 - GESTÃO DAS ATIVIDADES DO CENTRO DE REFERÊNCIA ASSISTÊNCIA SOCIAL- CRAS			
	93.200,24		93.200,24
1023 - AQUISIÇÃO DE EQUIPAMENTO, VEICULO E/OU MAT. PERMANENTE FIMAS			
	187.767,79		187.767,79
1024 - CONSTRUÇÃO, REFORMA E AMPLIAÇÃO DE COMPLEXO ADMINISTRATIVO - FIMAS			
	35.095,76	35.095,76	35.095,76
1025 - CONSTRUÇÃO, REFORMA E AMPLIAÇÃO DE CENTRO COMUNITÁRIO			
	70.191,52	70.191,52	70.191,52
	50.888,85	50.888,85	50.888,85
Total do Programa:	1.253.223,49	156.176,13	1.409.399,62
Total da Sub Funcao:	1.253.223,49	156.176,13	1.409.399,62
Total da Funcao:	1.731.774,17	156.176,13	1.887.950,30
Total da Unidade Orçamentária:	1.731.774,17	156.176,13	1.887.950,30

[1600105:99999:GovNet by Link3 Versão:2023101610] SIAFIC do MUNICÍPIO DE AMAPÁ

Pag: 6 / 21





ESTADO DO AMAPÁ
MUNICÍPIO DE AMAPÁ
Anexo 6 da Lei 4.320/64

LOA 2024

PROGRAMA DE TRABALHO

Conta	Atividade + Operacao Especial	Projeto	Total
	1.731.774,17	156.176,13	1.887.950,30

Total do Orgao:





ESTADO DO AMAPÁ
MUNICÍPIO DE AMAPÁ
Anexo 6 da Lei 4.320/64

LOA 2024

PROGRAMA DE TRABALHO

Conta	Atividade + Operacao Especial	Projeto	Total
Orgão: 29000 - GABINETE DO VICE PREFEITO			
UO: 29001 - GABINETE MUNICIPAL DO VICE PREFEITO			
Função: 04 - ADMINISTRAÇÃO			
SubFunção: 122 - ADMINISTRACAO GERAL			
Programa: 0055 - GESTÃO DE POLÍTICAS GOVERNAMENTAIS			
2004 - MANUTENCAO DAS ATIVIDADES DO GABINETE DO VICE PREFEITO	58.644,40	8.793,76	58.644,40
1003 - APARELHAMENTO DO GABINETE DO VICE			8.793,76
Total do Programa:	58.644,40	8.793,76	67.438,16
Total da Sub Funcao:	58.644,40	8.793,76	67.438,16
Total da Funcao:	58.644,40	8.793,76	67.438,16
Total da Unidade Orçamentária:	58.644,40	8.793,76	67.438,16
Total do Orgao:	58.644,40	8.793,76	67.438,16





ESTADO DO AMAPÁ
MUNICÍPIO DE AMAPÁ
Anexo 6 da Lei 4.320/64

LOA 2024

PROGRAMA DE TRABALHO

Conta	Atividade + Operacao Especial	Projeto	Total
Orgão: 31000 - PROCURADORIA GERAL			
UO: 31001 - PROCURADORIA GERAL DO MUNICÍPIO DE AMAPÁ			
Função: 03 - ESSENCIAL À JUSTIÇA			
SubFunção: 062 - DEFESA DO INTERESSE PUBLICO NO PROCESSO JUDICIARIO			
Programa: 0056 - GESTÃO DE AÇÕES DA PROCURADORIA JURÍDICA			
2039 - MANUTENÇÃO DA PROCURADORIA JURÍDICA	231.951,33		231.951,33
	Total do Programa:	0,00	231.951,33
	Total da Sub Funcao:	0,00	231.951,33
	Total da Funcao:	0,00	231.951,33
	Total da Unidade Orçamentária:	0,00	231.951,33
	Total do Orgao:	0,00	231.951,33





ESTADO DO AMAPÁ
MUNICÍPIO DE AMAPÁ
Anexo 6 da Lei 4.320/64

LOA 2024

PROGRAMA DE TRABALHO

Conta	Atividade + Operacao Especial	Projeto	Total
Orgão: 32000 - CONTROLADORIA GERAL			
UO: 32001 - CONTROLADORIA GERAL DO MUNICÍPIO DE AMAPÁ			
Função: 04 - ADMINISTRAÇÃO			
SubFunção: 124 - CONTROLE INTERNO			
Programa: 0058 - GESTÃO DE AÇÕES NA CONTROLADORIA			
2040 - MANUTENÇÃO DA CONTROLADORIA	74.673,34		74.673,34
	74.673,34	0,00	74.673,34
Total do Programa:	74.673,34	0,00	74.673,34
Total da Sub Funcao:	74.673,34	0,00	74.673,34
Total da Funcao:	74.673,34	0,00	74.673,34
Total da Unidade Orçamentária:	74.673,34	0,00	74.673,34
Total do Orgao:	74.673,34	0,00	74.673,34





ESTADO DO AMAPÁ
MUNICÍPIO DE AMAPÁ
Anexo 6 da Lei 4.320/64

LOA 2024

PROGRAMA DE TRABALHO

Conta	Atividade + Operação Especial	Projeto	Total
Orgão: 33000 - SECRETARIA MUNICIPAL DE PLANEJAMENTO, ADMINISTRAÇÃO E ORÇAMENTO GERAL			
UO: 33001 - SECRETARIA MUNICIPAL DE PLANEJAMENTO, ADMINISTRAÇÃO E ORÇAMENTO GERAL			
Função: 04 - ADMINISTRAÇÃO			
SubFunção: 122 - ADMINISTRACAO GERAL			
Programa: 0006 - GESTÃO DE AÇÕES ADMINISTRATIVAS E PLANEJAMENTO ORÇAMENTÁRIO	1.845.425,02		1.845.425,02
2006 - MANUTENÇÃO DA SECRETARIA DE ADMINISTRAÇÃO E PLANEJAMENTO			
1005 - AQUISIÇÃO DE EQUIPAMENTO E MAT. PERMANENTE SEC MUN DE ADMINISTRAÇÃO		26.381,29	26.381,29
	1.845.425,02	26.381,29	1.871.806,31
Total do Programa:			
Total da Sub Funcao:	1.845.425,02	26.381,29	1.871.806,31
Total da Funcao:	1.845.425,02	26.381,29	1.871.806,31
Função: 99 - RESERVA DE CONTIGENCIA			
SubFunção: 999 - RESERVA DE CONTINGENCIA			
Programa: 0006 - GESTÃO DE AÇÕES ADMINISTRATIVAS E PLANEJAMENTO ORÇAMENTÁRIO			
9001 - RESERVA DE CONTINGENCIA	521.175,00		521.175,00
	521.175,00	0,00	521.175,00
Total do Programa:			
Total da Sub Funcao:	521.175,00	0,00	521.175,00
Total da Funcao:	521.175,00	0,00	521.175,00
Total da Unidade Orçamentária:	2.366.600,02	26.381,29	2.392.981,31
Total do Orgao:	2.366.600,02	26.381,29	2.392.981,31





ESTADO DO AMAPÁ
MUNICÍPIO DE AMAPÁ
Anexo 6 da Lei 4.320/64

LOA 2024

PROGRAMA DE TRABALHO

Conta	Atividade + Operacao Especial	Projeto	Total
Orgão: 34000 - SECRETARIA MUNICIPAL DE FINANÇAS			
UO: 34001 - SECRETARIA MUNICIPAL DE FINANÇAS			
Função: 04 - ADMINISTRAÇÃO			
SubFunção: 123 - ADMINISTRACAO FINANCEIRA			
Programa: 0057 - GESTÃO DE AÇÕES NA EXECUÇÃO ORÇAMENTÁRIA E FINANCEIRA			
2041 - GESTÃO DE PRECATÓRIO E AMORTIZAÇÃO DIVIDA INTERNA	1.334.208,00		1.334.208,00
2042 - MANUTENÇÃO DA CONTRIBUIÇÃO AO PASEP	120.741,18		120.741,18
2043 - MANUTENÇÃO DA SECRETARIA DE FINANÇAS	527.709,03		527.709,03
1026 - AQUISIÇÃO DE EQUIPAMENTOS E MATERIAL PERMANENTE SEC. FINANÇAS		21.105,04	21.105,04
Total do Programa:	1.982.658,21	21.105,04	2.003.763,25
Total da Sub Funcao:	1.982.658,21	21.105,04	2.003.763,25
Total da Funcao:	1.982.658,21	21.105,04	2.003.763,25
Total da Unidade Orçamentária:	1.982.658,21	21.105,04	2.003.763,25
Total do Orgao:	1.982.658,21	21.105,04	2.003.763,25





ESTADO DO AMAPÁ
MUNICÍPIO DE AMAPÁ
Anexo 6 da Lei 4.320/64

LOA 2024

PROGRAMA DE TRABALHO

Conta	Atividade + Operacao Especial	Projeto	Total
-------	-------------------------------	---------	-------

Orgão: 35000 - SECRETARIA MUNICIPAL DE OBRAS, PLANEJAMENTO URBANO E MANUTENÇÃO URBANÍSTICA

UO: 35001 - SECRETARIA MUNICIPAL DE OBRAS, PLANEJAMENTO URBANO E MANUTENÇÃO URBANÍSTICA

Função: 04 - ADMINISTRAÇÃO

SubFunção: 122 - ADMINISTRACAO GERAL

Programa: 0010 - GESTAO DO DESENVOLVIMENTO DE INFRA-ESTRUTURA E LIMPEZA URBANA

1015 - AQUISIÇÃO DE EQUIPAMENTOS E MATERIAL PERMANENTE SEC. MUNIC DE OBRAS

Total do Programa:	0,00	43.869,70	43.869,70
Total da Sub Funcao:	0,00	43.869,70	43.869,70
Total da Funcao:	0,00	43.869,70	43.869,70

Função: 15 - URBANISMO

SubFunção: 451 - INFRA-ESTRUTURA URBANA

Programa: 0010 - GESTAO DO DESENVOLVIMENTO DE INFRA-ESTRUTURA E LIMPEZA URBANA

1006 - CONSTRUÇÃO, REFORMA E AMPLIAÇÃO DE PONTES, ESTRADAS, RAMAIS, PASSARELAS E VICINAIS

1007 - CONSTRUÇÃO, REFORMA E AMPLIAÇÃO DE COMPLEXO ADMINISTRATIVO

1009 - PAVIMENTAÇÃO DE RUAS E AVENIDAS DA CIDADE

1010 - CONSTRUÇÃO, REFORMA, AMPLIAÇÃO DE PASSARELAS, PRAÇAS E/OU PRÉDIOS PÚBLICOS

1014 - CONSTRUÇÃO E AMPLIAÇÃO DO MURO DE ARRIMO DA FRENTE DA CID

128.538,85	128.538,85		
158.570,66	158.570,66		
327.953,75	327.953,75		
333.371,94	333.371,94		
151.724,08	151.724,08		
Total do Programa:	0,00	1.100.159,28	1.100.159,28
Total da Sub Funcao:	0,00	1.100.159,28	1.100.159,28

SubFunção: 452 - SERVICOS URBANOS

Programa: 0010 - GESTAO DO DESENVOLVIMENTO DE INFRA-ESTRUTURA E LIMPEZA URBANA

2009 - MANUTENÇÃO DA SECRETARIA MUNICIPAL DE OBRAS E URBANISMO

1.588.277,88	1.588.277,88		
1.588.277,88	0,00		
1.588.277,88	0,00		
Total do Programa:	1.588.277,88	0,00	1.588.277,88
Total da Sub Funcao:	1.588.277,88	0,00	1.588.277,88

SubFunção: 512 - SANEAMENTO BASICO URBANO

Programa: 0010 - GESTAO DO DESENVOLVIMENTO DE INFRA-ESTRUTURA E LIMPEZA URBANA

1012 - IMPLANTAÇÃO DO SANEAMENTO BÁSICO URBANO

70.191,52	70.191,52		
0,00	70.191,52		
0,00	70.191,52		
Total do Programa:	0,00	70.191,52	70.191,52





ESTADO DO AMAPÁ
MUNICÍPIO DE AMAPÁ
Anexo 6 da Lei 4.320/64

LOA 2024

PROGRAMA DE TRABALHO

Conta	Atividade + Operação Especial	Projeto	Total
Função: 17 - SANEAMENTO			
SubFunção: 512 - SANEAMENTO BÁSICO URBANO			
Programa: 0010 - GESTÃO DO DESENVOLVIMENTO DE INFRA-ESTRUTURA E LIMPEZA URBANA			
1013 - IMPLANTAÇÃO DE ESGOTO SANITÁRIO E/OU BANHEIROS QUÍMICOS			
Total da Sub Função:	0,00	70.191,52	70.191,52
Total da Função:	1.588.277,88	1.170.350,80	2.758.628,68
Função: 18 - GESTÃO AMBIENTAL			
SubFunção: 541 - PRESERVAÇÃO E CONSERVAÇÃO AMBIENTAL			
Programa: 0010 - GESTÃO DO DESENVOLVIMENTO DE INFRA-ESTRUTURA E LIMPEZA URBANA			
1008 - MOBILIÁRIO, EQUIPAMENTO E OUTROS PERMANENTE			
Total do Programa:	0,00	15.672,80	15.672,80
Total da Sub Função:	0,00	15.672,80	15.672,80
Total da Função:	0,00	15.672,80	15.672,80
Função: 25 - ENERGIA			
SubFunção: 751 - CONSERVAÇÃO DE ENERGIA			
Programa: 0010 - GESTÃO DO DESENVOLVIMENTO DE INFRA-ESTRUTURA E LIMPEZA URBANA			
2011 - MANUTENÇÃO DA ILUMINAÇÃO PÚBLICA			
Total do Programa:	143.137,81	0,00	143.137,81
Total da Sub Função:	143.137,81	0,00	143.137,81
Total da Função:	143.137,81	0,00	143.137,81
Total da Unidade Orçamentária:	1.731.415,69	1.325.700,57	3.057.116,26
Total do Órgão:	1.731.415,69	1.325.700,57	3.057.116,26





ESTADO DO AMAPÁ
MUNICÍPIO DE AMAPÁ
Anexo 6 da Lei 4.320/64

LOA 2024

PROGRAMA DE TRABALHO

Conta	Atividade + Operação Especial	Projeto	Total
Orgão: 36000 - SECRETARIA MUNICIPAL DE DESENVOLVIMENTO RURAL			
UO: 36001 - SECRETARIA MUNICIPAL DE DESENVOLVIMENTO RURAL			
Função: 20 - AGRICULTURA			
SubFunção: 605 - ABASTECIMENTO			
Programa: 0012 - FORTALECIMENTO E DESENVOLVIMENTO DA AGROPECUÁRIA	156.694,79		156.694,79
2044 - MANUTENÇÃO DA SECRETARIA DE AGRICULTURA		94.572,00	94.572,00
1028 - EQUIPAMENTO E MATERIAL PERMANENTE SEC MUN DE AGRICULTURA		94.572,00	251.266,79
	Total do Programa:		156.694,79
	Total da Sub Funcao:		156.694,79
	Total da Funcao:		156.694,79
Função: 23 - COMÉRCIO E SERVIÇOS			
SubFunção: 692 - COMERCIALIZACAO			
Programa: 0012 - FORTALECIMENTO E DESENVOLVIMENTO DA AGROPECUÁRIA			
1027 - CONSTRUÇÃO, AMPLIAÇÃO E REVITALIZAÇÃO DO MATADOURO, MERCADO E FEIRAS MUNICIPAIS		94.572,00	94.572,00
	Total do Programa:		94.572,00
	Total da Sub Funcao:		94.572,00
	Total da Funcao:		94.572,00
Total da Unidade Orçamentária:	156.694,79	189.144,00	345.838,79
Total do Orgao:	156.694,79	189.144,00	345.838,79





ESTADO DO AMAPÁ
MUNICÍPIO DE AMAPÁ
Anexo 6 da Lei 4.320/64

LOA 2024

PROGRAMA DE TRABALHO

Conta	Atividade + Operacao Especial	Projeto	Total
Orgão: 37000 - SECRETARIA MUNICIPAL DE MEIO AMBIENTE			
UO: 37001 - SECRETARIA MUNICIPAL DE MEIO AMBIENTE			
Função: 18 - GESTÃO AMBIENTAL			
SubFunção: 541 - PRESERVACAO E CONSERVACAO AMBIENTAL			
Programa: 0046 - GESTÃO E AÇÃO NA PRESERVAÇÃO E CONSERVAÇÃO AMBIENTAL			
2010 - MANUTENÇÃO DAS ATIVIDADES COM A LIMPEZA PUBLICA	761.086,27		761.086,27
2045 - MANUTENÇÃO DA SECRETARIA DE MEIO AMBIENTE	180.697,03		180.697,03
1011 - AQUISIÇÃO DE BENS PERMANENTES E/OU VEICULO PARA MEIO AMBIENTE		139.899,75	139.899,75
Total do Programa:	941.783,30	139.899,75	1.081.683,05
Total da Sub Funcao:	941.783,30	139.899,75	1.081.683,05
Total da Funcao:	941.783,30	139.899,75	1.081.683,05
Total da Unidade Orçamentária:	941.783,30	139.899,75	1.081.683,05
Total do Orgao:	941.783,30	139.899,75	1.081.683,05





ESTADO DO AMAPÁ
MUNICÍPIO DE AMAPÁ
Anexo 6 da Lei 4.320/64

LOA 2024

PROGRAMA DE TRABALHO

Conta	Atividade + Operação Especial	Projeto	Total
Orgão: 38000 - SECRETARIA MUNICIPAL DE EDUCAÇÃO			
UO: 38001 - FUNDO MUNICIPAL DE EDUCAÇÃO DE AMAPÁ			
Função: 12 - EDUCAÇÃO			
SubFunção: 125 - NORMATIZAÇÃO E FISCALIZAÇÃO			
Programa: 0008 - GESTÃO E FORTALECIMENTO DA EDUCAÇÃO MUNICIPAL			
2047 - MANUTENÇÃO DAS ATIVIDADES DO CONSELHO MUNICIPAL DE EDUCAÇÃO - CME			
	17.547,88		17.547,88
Total do Programa:	17.547,88	0,00	17.547,88
Total da Sub Função:	17.547,88	0,00	17.547,88
SubFunção: 361 - ENSINO FUNDAMENTAL			
Programa: 0008 - GESTÃO E FORTALECIMENTO DA EDUCAÇÃO MUNICIPAL			
2048 - MANUTENÇÃO E FORMAÇÃO DO MAGISTERIO - FUNDEB 70%			
1030 - AQUISIÇÃO DE EQUIPAMENTOS, VEÍCULOS E/OU MATERIAL PERMANENTE P/EDUCAÇÃO			
	5.418.683,40	429.616,72	5.418.683,40
Total do Programa:	5.418.683,40	429.616,72	5.848.300,12
Total da Sub Função:	5.418.683,40	429.616,72	5.848.300,12
SubFunção: 364 - ENSINO SUPERIOR			
Programa: 0008 - GESTÃO E FORTALECIMENTO DA EDUCAÇÃO MUNICIPAL			
2057 - MANUTENÇÃO DO POLO DA UAB - AMAPÁ			
	46.556,99		46.556,99
Total do Programa:	46.556,99	0,00	46.556,99
Total da Sub Função:	46.556,99	0,00	46.556,99
SubFunção: 365 - EDUCACAO INFANTIL			
Programa: 0008 - GESTÃO E FORTALECIMENTO DA EDUCAÇÃO MUNICIPAL			
2046 - PROGRAMA DINHEIRO DIRETO NA ESCOLA- PDDE			
2050 - PROGRAMA DO APOIO DO TRANSPORTE ESCOLAR - PNATE			
2051 - MANUTENÇÃO E DESENVOLVIMENTO DO ENSINO INFANTIL CRECHE			
2052 - MANUTENÇÃO DAS ATIVIDADES E GESTÃO DE ENSINO MUNICIPAL - MDE			
2053 - GESTÃO PROGRAMA DE ALIMENTAÇÃO ESCOLAR - PNAE			
2056 - MANUT DAS ATIV DO PROGRAMA BRASIL CARINHOSO - APOIO AS CRECHES			
2061 - MANUTENÇÃO E DESENVOLVIMENTO DO ENSINO INFANTIL PRE ESCOLAR			
1029 - CONSTRUÇÃO, REFORMA E AMPLIAÇÃO DE UNIDADES ESCOLARES			
	17.547,88		17.547,88
	81.614,55		81.614,55
	1.779.012,66		1.779.012,66
	1.643.407,75		1.643.407,75
	143.523,62		143.523,62
	67.721,94		67.721,94
	1.904.200,00		1.904.200,00
	586.300,32		586.300,32
Total do Programa:	5.637.028,40	586.300,32	6.223.328,72

[1600105:99999:GovNet by Link3 Versão:2023101610] SIAFIC do MUNICÍPIO DE AMAPÁ

Pag: 18 / 21





ESTADO DO AMAPÁ
MUNICÍPIO DE AMAPÁ
Anexo 6 da Lei 4.320/64

LOA 2024

PROGRAMA DE TRABALHO

Conta	Atividade + Operação Especial	Projeto	Total
Total da Sub Funcao:	5.637.028,40	586.300,32	6.223.328,72
SubFunção: 366 - EDUCACAO DE JOVENS E ADULTOS			
Programa: 0008 - GESTÃO E FORTALECIMENTO DA EDUCAÇÃO MUNICIPAL			
2049 - MANUTENÇÃO DO SALARIO EDUCAÇÃO - QSE	77.396,95		77.396,95
2054 - MANUTENÇÃO DO PROGRAMA EDUCAÇÃO JOVENS E ADULTOS - EJA	92.443,45		92.443,45
Total do Programa:	169.840,40	0,00	169.840,40
Total da Sub Funcao:	169.840,40	0,00	169.840,40
SubFunção: 367 - EDUCACAO ESPECIAL			
Programa: 0008 - GESTÃO E FORTALECIMENTO DA EDUCAÇÃO MUNICIPAL			
2055 - PROGRAMA DO ENSINO PARA EDUCAÇÃO ESPECIAL	93.768,67		93.768,67
Total do Programa:	93.768,67	0,00	93.768,67
Total da Sub Funcao:	93.768,67	0,00	93.768,67
Total da Funcao:	11.383.425,74	1.015.917,04	12.399.342,78
Total da Unidade Orçamentária:	11.383.425,74	1.015.917,04	12.399.342,78
Total do Orgao:	11.383.425,74	1.015.917,04	12.399.342,78





ESTADO DO AMAPÁ
MUNICÍPIO DE AMAPÁ
Anexo 6 da Lei 4.320/64

LOA 2024

PROGRAMA DE TRABALHO

Conta	Atividade + Operação Especial	Projeto	Total
Orgão: 39000 - SECRETARIA MUNICIPAL DE CULTURA , TURISMO, ESPORTE E LAZER			
UO: 39001 - SECRETARIA MUNICIPAL DE CULTURA, TURISMO, ESPORTE E LAZER			
Função: 13 - CULTURA			
SubFunção: 122 - ADMINISTRACAO GERAL			
Programa: 0045 - APOIO A CULTURA , ESPORTE, TURISMO E LAZER			
2058 - MANUTENÇÃO DA SEC MUNIC DE CULTURA, TURISMO, ESPORTE E LAZER	359.313,48	26.321,82	359.313,48
1031 - MOBILIÁRIO E APARELHAMENTO DA SEC. CULTURA, ESPORTE, LAZER E TURISMO	359.313,48	26.321,82	385.635,30
Total do Programa:	359.313,48	26.321,82	385.635,30
Total da Sub Funcao:	359.313,48	26.321,82	385.635,30
SubFunção: 392 - DIFUSAO CULTURAL			
Programa: 0045 - APOIO A CULTURA , ESPORTE, TURISMO E LAZER			
2059 - MANUTENÇÃO DAS ATIVIDADES, EVENTOS, FESTIVIDADES CULTURAIS,CIVIL E/OU RELIGIOSA	206.672,98	0,00	206.672,98
Total do Programa:	206.672,98	0,00	206.672,98
Total da Sub Funcao:	206.672,98	0,00	206.672,98
Total da Funcao:	565.986,46	26.321,82	592.308,28
Função: 27 - DESPORTO E LAZER			
SubFunção: 812 - DESPORTO COMUNITARIO			
Programa: 0045 - APOIO A CULTURA , ESPORTE, TURISMO E LAZER			
1032 - CONSTRUÇÃO, REFORMA E/OU AMPLIAÇÃO DE CENTRO ESPORTIVO E LAZER	126.282,08	0,00	126.282,08
1033 - CONSTRUÇÃO, REFORMA E/OU AMPLIAÇÃO DE QUADRAS POLIESPORTIVAS	3.509,56	0,00	3.509,56
Total do Programa:	0,00	129.791,64	129.791,64
Total da Sub Funcao:	0,00	129.791,64	129.791,64
SubFunção: 813 - LAZER			
Programa: 0045 - APOIO A CULTURA , ESPORTE, TURISMO E LAZER			
2060 - PROMOÇÃO E APOIO AS ATIVIDADES ESPORTIVAS E DE LAZER	46.139,40	0,00	46.139,40
Total do Programa:	46.139,40	0,00	46.139,40
Total da Sub Funcao:	46.139,40	0,00	46.139,40
Total da Funcao:	46.139,40	129.791,64	175.931,04





ESTADO DO AMAPÁ
MUNICÍPIO DE AMAPÁ
Anexo 6 da Lei 4.320/64

LOA 2024

PROGRAMA DE TRABALHO

Conta	Atividade + Operação Especial	Projeto	Total
Total da Unidade Orçamentária:	612.125,86	156.113,46	768.239,32
Total do Órgão:	612.125,86	156.113,46	768.239,32
Total da Despesa:			32.541.512,78





ESTADO DO AMAPÁ
MUNICÍPIO DE AMAPÁ
Anexo 7 da Lei 4.320/64

LOA 2024

PROGRAMA DE TRABALHO - CONSOLIDAÇÃO

Conta	Atividade + Operação Especial	Projeto	Total
01 - LEGISLATIVA	1.036.680,00	0,00	1.036.680,00
031 - AÇÃO LEGISLATIVA	1.036.680,00	0,00	1.036.680,00
0001 - EXECUÇÃO DO PROCESSO LEGISLATIVO	1.036.680,00	0,00	1.036.680,00
03 - ESSENCIAL À JUSTIÇA	231.951,33	0,00	231.951,33
062 - DEFESA DO INTERESSE PÚBLICO NO PROCESSO JUDICIÁRIO	231.951,33	0,00	231.951,33
0056 - GESTÃO DE AÇÕES DA PROCURADORIA JURÍDICA	231.951,33	0,00	231.951,33
04 - ADMINISTRAÇÃO	4.911.128,47	126.531,08	5.037.659,55
122 - ADMINISTRAÇÃO GERAL	2.853.796,92	105.426,04	2.959.222,96
0006 - GESTÃO DE AÇÕES ADMINISTRATIVAS E PLANEJAMENTO ORÇAMENTÁRIO	1.947.466,69	35.175,05	1.982.641,74
0010 - GESTÃO DO DESENVOLVIMENTO DE INFRA-ESTRUTURA E LIMPEZA URBANA	0,00	43.869,70	43.869,70
0055 - GESTÃO DE POLÍTICAS GOVERNAMENTAIS	906.330,23	26.381,29	932.711,52
123 - ADMINISTRAÇÃO FINANCEIRA	1.982.658,21	21.105,04	2.003.763,25
0057 - GESTÃO DE AÇÕES NA EXECUÇÃO ORÇAMENTÁRIA E FINANCEIRA	1.982.658,21	21.105,04	2.003.763,25
124 - CONTROLE INTERNO	74.673,34	0,00	74.673,34
0058 - GESTÃO DE AÇÕES NA CONTROLADORIA	74.673,34	0,00	74.673,34
08 - ASSISTÊNCIA SOCIAL	1.731.774,17	156.176,13	1.887.950,30
125 - NORMATIZAÇÃO E FISCALIZAÇÃO	15.038,30	0,00	15.038,30
0007 - DESENVOLVIMENTO E GESTÃO DAS AÇÕES DE PROTEÇÃO SOCIAL	15.038,30	0,00	15.038,30
243 - ASSISTÊNCIA À CRIANÇA E AO ADOLESCENTE	463.512,38	0,00	463.512,38
0007 - DESENVOLVIMENTO E GESTÃO DAS AÇÕES DE PROTEÇÃO SOCIAL	463.512,38	0,00	463.512,38
244 - ASSISTÊNCIA COMUNITÁRIA	1.253.223,49	156.176,13	1.409.399,62
0007 - DESENVOLVIMENTO E GESTÃO DAS AÇÕES DE PROTEÇÃO SOCIAL	1.253.223,49	156.176,13	1.409.399,62
10 - SAÚDE	5.349.176,69	868.569,41	6.217.746,10
301 - ATENÇÃO BÁSICA	4.613.039,63	868.569,41	5.481.609,04
0048 - INVESTIMENTO EM SAÚDE	0,00	868.569,41	868.569,41
0049 - ATENÇÃO INTEGRAL À SAÚDE REALIZADA ATRAVÉS DA ATENÇÃO BÁSICA	4.326.322,38	0,00	4.326.322,38





ESTADO DO AMAPÁ
MUNICÍPIO DE AMAPÁ
Anexo 7 da Lei 4.320/64

LOA 2024

PROGRAMA DE TRABALHO - CONSOLIDAÇÃO

Conta	Atividade + Operação Especial	Projeto	Total
0050 - ASSISTÊNCIA FARMACÉUTICA	260.000,00	0,00	260.000,00
0053 - GESTÃO EM SAÚDE	26.717,25	0,00	26.717,25
302 - ASSISTENCIA HOSPITALAR E AMBULATORIAL	52.643,64	0,00	52.643,64
0051 - ASSISTÊNCIA À SAÚDE DE MÉDIA E ALTA COMPLEXIDADE	52.643,64	0,00	52.643,64
304 - VIGILANCIA SANITARIA	167.819,12	0,00	167.819,12
0052 - VIGILANCIA EM SAÚDE	167.819,12	0,00	167.819,12
305 - VIGILANCIA EPIDEMIOLOGICA	515.674,30	0,00	515.674,30
0052 - VIGILANCIA EM SAÚDE	515.674,30	0,00	515.674,30
12 - EDUCAÇÃO	11.383.425,74	1.015.917,04	12.399.342,78
125 - NORMATIZACAO E FISCALIZACAO	17.547,88	0,00	17.547,88
0008 - GESTÃO E FORTALECIMENTO DA EDUCAÇÃO MUNICIPAL	17.547,88	0,00	17.547,88
361 - ENSINO FUNDAMENTAL	5.418.683,40	429.616,72	5.848.300,12
0008 - GESTÃO E FORTALECIMENTO DA EDUCAÇÃO MUNICIPAL	5.418.683,40	429.616,72	5.848.300,12
364 - ENSINO SUPERIOR	46.556,99	0,00	46.556,99
0008 - GESTÃO E FORTALECIMENTO DA EDUCAÇÃO MUNICIPAL	46.556,99	0,00	46.556,99
365 - EDUCACAO INFANTIL	5.637.028,40	586.300,32	6.223.328,72
0008 - GESTÃO E FORTALECIMENTO DA EDUCAÇÃO MUNICIPAL	5.637.028,40	586.300,32	6.223.328,72
366 - EDUCACAO DE JOVENS E ADULTOS	169.840,40	0,00	169.840,40
0008 - GESTÃO E FORTALECIMENTO DA EDUCAÇÃO MUNICIPAL	169.840,40	0,00	169.840,40
367 - EDUCACAO ESPECIAL	93.768,67	0,00	93.768,67
0008 - GESTÃO E FORTALECIMENTO DA EDUCAÇÃO MUNICIPAL	93.768,67	0,00	93.768,67
13 - CULTURA	565.986,46	26.321,82	592.308,28
122 - ADMINISTRACAO GERAL	359.313,48	26.321,82	385.635,30
0045 - APOIO A CULTURA , ESPORTE, TURISMO E LAZER	359.313,48	26.321,82	385.635,30
392 - DIFUSAO CULTURAL	206.672,98	0,00	206.672,98
0045 - APOIO A CULTURA , ESPORTE, TURISMO E LAZER	206.672,98	0,00	206.672,98





ESTADO DO AMAPÁ
MUNICÍPIO DE AMAPÁ
Anexo 7 da Lei 4.320/64

LOA 2024

PROGRAMA DE TRABALHO - CONSOLIDAÇÃO

Conta	Atividade + Operacao Especial	Projeto	Total
15 - URBANISMO	1.588.277,88	1.170.350,80	2.758.628,68
451 - INFRA-ESTRUTURA URBANA	0,00	1.100.159,28	1.100.159,28
0010 - GESTAO DO DESENVOLVIMENTO DE INFRA-ESTRUTURA E LIMPEZA URBANA	0,00	1.100.159,28	1.100.159,28
452 - SERVICOS URBANOS	1.588.277,88	0,00	1.588.277,88
0010 - GESTAO DO DESENVOLVIMENTO DE INFRA-ESTRUTURA E LIMPEZA URBANA	1.588.277,88	0,00	1.588.277,88
512 - SANEAMENTO BASICO URBANO	0,00	70.191,52	70.191,52
0010 - GESTAO DO DESENVOLVIMENTO DE INFRA-ESTRUTURA E LIMPEZA URBANA	0,00	70.191,52	70.191,52
17 - SANEAMENTO	0,00	95.807,27	95.807,27
512 - SANEAMENTO BASICO URBANO	0,00	95.807,27	95.807,27
0010 - GESTAO DO DESENVOLVIMENTO DE INFRA-ESTRUTURA E LIMPEZA URBANA	0,00	95.807,27	95.807,27
18 - GESTÃO AMBIENTAL	941.783,30	155.572,55	1.097.355,85
541 - PRESERVACAO E CONSERVACAO AMBIENTAL	941.783,30	155.572,55	1.097.355,85
0010 - GESTAO DO DESENVOLVIMENTO DE INFRA-ESTRUTURA E LIMPEZA URBANA	0,00	15.672,80	15.672,80
0046 - GESTÃO E AÇÃO NA PRESERVAÇÃO E CONSERVAÇÃO AMBIENTAL	941.783,30	139.899,75	1.081.683,05
20 - AGRICULTURA	156.694,79	94.572,00	251.266,79
605 - ABASTECIMENTO	156.694,79	94.572,00	251.266,79
0012 - FORTALECIMENTO E DESENVOLVIMENTO DA AGROPECUÁRIA	156.694,79	94.572,00	251.266,79
23 - COMÉRCIO E SERVIÇOS	0,00	94.572,00	94.572,00
692 - COMERCIALIZACAO	0,00	94.572,00	94.572,00
0012 - FORTALECIMENTO E DESENVOLVIMENTO DA AGROPECUÁRIA	0,00	94.572,00	94.572,00
25 - ENERGIA	143.137,81	0,00	143.137,81
751 - CONSERVACAO DE ENERGIA	143.137,81	0,00	143.137,81
0010 - GESTAO DO DESENVOLVIMENTO DE INFRA-ESTRUTURA E LIMPEZA URBANA	143.137,81	0,00	143.137,81
27 - DESPORTO E LAZER	46.139,40	129.791,64	175.931,04
812 - DESPORTO COMUNITARIO	0,00	129.791,64	129.791,64





ESTADO DO AMAPÁ
MUNICÍPIO DE AMAPÁ
Anexo 7 da Lei 4.320/64

LOA 2024

PROGRAMA DE TRABALHO - CONSOLIDAÇÃO

Conta	Atividade + Operacao Especial	Projeto	Total
0045 - APOIO A CULTURA, ESPORTE, TURISMO E LAZER	0,00	129.791,64	129.791,64
813 - LAZER	46.139,40	0,00	46.139,40
0045 - APOIO A CULTURA, ESPORTE, TURISMO E LAZER	46.139,40	0,00	46.139,40
99 - RESERVA DE CONTINGÊNCIA	0,00	521.175,00	521.175,00
999 - RESERVA DE CONTINGENCIA	0,00	521.175,00	521.175,00
0006 - GESTÃO DE AÇÕES ADMINISTRATIVAS E PLANEJAMENTO ORÇAMENTÁRIO	0,00	521.175,00	521.175,00
Total da Despesa:			32.541.512,78





ESTADO DO AMAPÁ
MUNICÍPIO DE AMAPÁ
Anexo 8 da Lei 4.320/64

LOA 2024

Conta	Ordinarios	Vinculados	Total
01 - LEGISLATIVA	1.036.680,00	0,00	1.036.680,00
031 - AÇÃO LEGISLATIVA	1.036.680,00	0,00	1.036.680,00
0001 - EXECUÇÃO DO PROCESSO LEGISLATIVO	1.036.680,00	0,00	1.036.680,00
03 - ESSENCIAL À JUSTIÇA	231.951,33	0,00	231.951,33
062 - DEFESA DO INTERESSE PÚBLICO NO PROCESSO JUDICIÁRIO	231.951,33	0,00	231.951,33
0056 - GESTÃO DE AÇÕES DA PROCURADORIA JURÍDICA	231.951,33	0,00	231.951,33
04 - ADMINISTRAÇÃO	5.037.659,55	0,00	5.037.659,55
122 - ADMINISTRAÇÃO GERAL	2.959.222,96	0,00	2.959.222,96
0006 - GESTÃO DE AÇÕES ADMINISTRATIVAS E PLANEJAMENTO ORÇAMENTÁRIO	1.982.641,74	0,00	1.982.641,74
0010 - GESTÃO DO DESENVOLVIMENTO DE INFRA-ESTRUTURA E LIMPEZA URBANA	43.869,70	0,00	43.869,70
0055 - GESTÃO DE POLÍTICAS GOVERNAMENTAIS	932.711,52	0,00	932.711,52
123 - ADMINISTRAÇÃO FINANCEIRA	2.003.763,25	0,00	2.003.763,25
0057 - GESTÃO DE AÇÕES NA EXECUÇÃO ORÇAMENTÁRIA E FINANCEIRA	2.003.763,25	0,00	2.003.763,25
124 - CONTROLE INTERNO	74.673,34	0,00	74.673,34
0058 - GESTÃO DE AÇÕES NA CONTROLADORIA	74.673,34	0,00	74.673,34
08 - ASSISTÊNCIA SOCIAL	1.887.950,30	0,00	1.887.950,30
125 - NORMATIZAÇÃO E FISCALIZAÇÃO	15.038,30	0,00	15.038,30
0007 - DESENVOLVIMENTO E GESTÃO DAS AÇÕES DE PROTEÇÃO SOCIAL	15.038,30	0,00	15.038,30
243 - ASSISTÊNCIA À CRIANÇA E AO ADOLESCENTE	463.512,38	0,00	463.512,38
0007 - DESENVOLVIMENTO E GESTÃO DAS AÇÕES DE PROTEÇÃO SOCIAL	463.512,38	0,00	463.512,38
244 - ASSISTÊNCIA COMUNITÁRIA	1.409.399,62	0,00	1.409.399,62
0007 - DESENVOLVIMENTO E GESTÃO DAS AÇÕES DE PROTEÇÃO SOCIAL	1.409.399,62	0,00	1.409.399,62
10 - SAÚDE	6.217.746,10	0,00	6.217.746,10
301 - ATENÇÃO BÁSICA	5.481.609,04	0,00	5.481.609,04
0048 - INVESTIMENTO EM SAÚDE	868.569,41	0,00	868.569,41
0049 - ATENÇÃO INTEGRAL À SAÚDE REALIZADA ATRAVÉS DA ATENÇÃO BÁSICA	4.326.322,38	0,00	4.326.322,38





ESTADO DO AMAPÁ
MUNICÍPIO DE AMAPÁ
Anexo 8 da Lei 4.320/64

LOA 2024

Conta	Ordinarios	Vinculados	Total
0050 - ASSISTÊNCIA FARMACÉUTICA	260.000,00	0,00	260.000,00
0053 - GESTÃO EM SAÚDE	26.717,25	0,00	26.717,25
302 - ASSISTENCIA HOSPITALAR E AMBULATORIAL	52.643,64	0,00	52.643,64
0051 - ASSISTÊNCIA À SAÚDE DE MÉDIA E ALTA COMPLEXIDADE	52.643,64	0,00	52.643,64
304 - VIGILANCIA SANITARIA	167.819,12	0,00	167.819,12
0052 - VIGILANCIA EM SAÚDE	167.819,12	0,00	167.819,12
305 - VIGILANCIA EPIDEMIOLOGICA	515.674,30	0,00	515.674,30
0052 - VIGILANCIA EM SAÚDE	515.674,30	0,00	515.674,30
12 - EDUCACAO	12.399.342,78	0,00	12.399.342,78
125 - NORMATIZACAO E FISCALIZACAO	17.547,88	0,00	17.547,88
0008 - GESTÃO E FORTALECIMENTO DA EDUCAÇÃO MUNICIPAL	17.547,88	0,00	17.547,88
361 - ENSINO FUNDAMENTAL	5.848.300,12	0,00	5.848.300,12
0008 - GESTÃO E FORTALECIMENTO DA EDUCAÇÃO MUNICIPAL	5.848.300,12	0,00	5.848.300,12
364 - ENSINO SUPERIOR	46.556,99	0,00	46.556,99
0008 - GESTÃO E FORTALECIMENTO DA EDUCAÇÃO MUNICIPAL	46.556,99	0,00	46.556,99
365 - EDUCACAO INFANTIL	6.223.328,72	0,00	6.223.328,72
0008 - GESTÃO E FORTALECIMENTO DA EDUCAÇÃO MUNICIPAL	6.223.328,72	0,00	6.223.328,72
366 - EDUCACAO DE JOVENS E ADULTOS	169.840,40	0,00	169.840,40
0008 - GESTÃO E FORTALECIMENTO DA EDUCAÇÃO MUNICIPAL	169.840,40	0,00	169.840,40
367 - EDUCACAO ESPECIAL	93.768,67	0,00	93.768,67
0008 - GESTÃO E FORTALECIMENTO DA EDUCAÇÃO MUNICIPAL	93.768,67	0,00	93.768,67
13 - CULTURA	592.308,28	0,00	592.308,28
122 - ADMINISTRACAO GERAL	385.635,30	0,00	385.635,30
0045 - APOIO A CULTURA , ESPORTE, TURISMO E LAZER	385.635,30	0,00	385.635,30
392 - DIFUSAO CULTURAL	206.672,98	0,00	206.672,98
0045 - APOIO A CULTURA , ESPORTE, TURISMO E LAZER	206.672,98	0,00	206.672,98





ESTADO DO AMAPÁ
MUNICÍPIO DE AMAPÁ
Anexo 8 da Lei 4.320/64

LOA 2024

Conta	Ordinatos	Vinculados	Total
15 - URBANISMO	2.758.628,68	0,00	2.758.628,68
451 - INFRA-ESTRUTURA URBANA	1.100.159,28	0,00	1.100.159,28
0010 - GESTAO DO DESENVOLVIMENTO DE INFRA-ESTRUTURA E LIMPEZA URBANA	1.100.159,28	0,00	1.100.159,28
452 - SERVICOS URBANOS	1.588.277,88	0,00	1.588.277,88
0010 - GESTAO DO DESENVOLVIMENTO DE INFRA-ESTRUTURA E LIMPEZA URBANA	1.588.277,88	0,00	1.588.277,88
512 - SANEAMENTO BASICO URBANO	70.191,52	0,00	70.191,52
0010 - GESTAO DO DESENVOLVIMENTO DE INFRA-ESTRUTURA E LIMPEZA URBANA	70.191,52	0,00	70.191,52
17 - SANEAMENTO	95.807,27	0,00	95.807,27
512 - SANEAMENTO BASICO URBANO	95.807,27	0,00	95.807,27
0010 - GESTAO DO DESENVOLVIMENTO DE INFRA-ESTRUTURA E LIMPEZA URBANA	95.807,27	0,00	95.807,27
18 - GESTÃO AMBIENTAL	1.097.355,85	0,00	1.097.355,85
541 - PRESERVACAO E CONSERVACAO AMBIENTAL	1.097.355,85	0,00	1.097.355,85
0010 - GESTAO DO DESENVOLVIMENTO DE INFRA-ESTRUTURA E LIMPEZA URBANA	15.672,80	0,00	15.672,80
0046 - GESTÃO E AÇÃO NA PRESERVAÇÃO E CONSERVAÇÃO AMBIENTAL	1.081.683,05	0,00	1.081.683,05
20 - AGRICULTURA	251.266,79	0,00	251.266,79
605 - ABASTECIMENTO	251.266,79	0,00	251.266,79
0012 - FORTALECIMENTO E DESENVOLVIMENTO DA AGROPECUÁRIA	251.266,79	0,00	251.266,79
23 - COMÉRCIO E SERVIÇOS	94.572,00	0,00	94.572,00
692 - COMERCIALIZACAO	94.572,00	0,00	94.572,00
0012 - FORTALECIMENTO E DESENVOLVIMENTO DA AGROPECUÁRIA	94.572,00	0,00	94.572,00
25 - ENERGIA	143.137,81	0,00	143.137,81
751 - CONSERVACAO DE ENERGIA	143.137,81	0,00	143.137,81
0010 - GESTAO DO DESENVOLVIMENTO DE INFRA-ESTRUTURA E LIMPEZA URBANA	143.137,81	0,00	143.137,81
27 - DESPORTO E LAZER	175.931,04	0,00	175.931,04
812 - DESPORTO COMUNITARIO	129.791,64	0,00	129.791,64





ESTADO DO AMAPÁ
MUNICÍPIO DE AMAPÁ
Anexo 8 da Lei 4.320/64

LOA 2024

Conta	Ordinarios	Vinculados	Total
0045 - APOIO A CULTURA, ESPORTE, TURISMO E LAZER	129.791,64	0,00	129.791,64
813 - LAZER	46.139,40	0,00	46.139,40
0045 - APOIO A CULTURA, ESPORTE, TURISMO E LAZER	46.139,40	0,00	46.139,40
99 - RESERVA DE CONTINGÊNCIA	521.175,00	0,00	521.175,00
999 - RESERVA DE CONTINGENCIA	521.175,00	0,00	521.175,00
0006 - GESTÃO DE AÇÕES ADMINISTRATIVAS E PLANEJAMENTO ORÇAMENTÁRIO	521.175,00	0,00	521.175,00
Total da Despesa:			32.541.512,78





ESTADO DO AMAPÁ
MUNICÍPIO DE AMAPÁ
Anexo 9 da Lei 4.320/64

LOA 2024

DESPESAS POR ÓRGÃOS E FUNÇÕES

Conta	LEGISLATIVA	JUDICIÁRIA	ESSENCIAL À JUSTIÇA	ADMINISTRAÇÃO	DEFESA NACIONAL
01000 - CAMARA MUNICIPAL DE AMAPÁ	1.036.680,00	0,00	0,00	0,00	0,00
20000 - GABINETE DO PREFEITO	0,00	0,00	0,00	850.878,52	0,00
25000 - AGENCIAS DISTRITAIS	0,00	0,00	0,00	64.354,46	0,00
26000 - SECRETARIA MUNICIPAL DE SAÚDE	0,00	0,00	0,00	0,00	0,00
28000 - SECRETARIA MUNICIPAL DE ASSISTÊNCIA SOCIAL	0,00	0,00	0,00	0,00	0,00
29000 - GABINETE DO VICE PREFEITO	0,00	0,00	0,00	67.438,16	0,00
30000 - SECRETARIA ESPECIAL DE GOVERNO	0,00	0,00	0,00	60.875,81	0,00
31000 - PROCURADORIA GERAL	0,00	0,00	231.951,33	0,00	0,00
32000 - CONTROLADORIA GERAL	0,00	0,00	0,00	74.673,34	0,00
33000 - SECRETARIA MUNICIPAL DE PLANEJAMENTO, ADMINISTRAÇÃO E ORÇAMENTO GERAL	0,00	0,00	0,00	1.871.806,31	0,00
34000 - SECRETARIA MUNICIPAL DE FINANÇAS	0,00	0,00	0,00	2.003.763,25	0,00
35000 - SECRETARIA MUNICIPAL DE OBRAS, PLANEJAMENTO URBANO E MANUTENÇÃO URBANÍSTICA	0,00	0,00	0,00	43.869,70	0,00
36000 - SECRETARIA MUNICIPAL DE DESENVOLVIMENTO RURAL	0,00	0,00	0,00	0,00	0,00
37000 - SECRETARIA MUNICIPAL DE MEIO AMBIENTE	0,00	0,00	0,00	0,00	0,00
38000 - SECRETARIA MUNICIPAL DE EDUCAÇÃO	0,00	0,00	0,00	0,00	0,00
39000 - SECRETARIA MUNICIPAL DE CULTURA , TURISMO, ESPORTE E LAZER	0,00	0,00	0,00	0,00	0,00
Total	1.036.680,00	0,00	231.951,33	5.037.659,55	0,00





ESTADO DO AMAPÁ
MUNICÍPIO DE AMAPÁ
Anexo 9 da Lei 4.320/64

LOA 2024

DESPESAS POR ÓRGÃOS E FUNÇÕES

Conta	SEGURANÇA PÚBLICA	RELAÇÕES EXTERIORES	ASSISTÊNCIA SOCIAL	PREVIDÊNCIA SOCIAL	SAÚDE
01000 - CAMARA MUNICIPAL DE AMAPÁ	0,00	0,00	0,00	0,00	0,00
20000 - GABINETE DO PREFEITO	0,00	0,00	0,00	0,00	0,00
25000 - AGENCIAS DISTRITAIS	0,00	0,00	0,00	0,00	0,00
26000 - SECRETARIA MUNICIPAL DE SAÚDE	0,00	0,00	0,00	0,00	6.217.746,10
28000 - SECRETARIA MUNICIPAL DE ASSISTÊNCIA SOCIAL	0,00	0,00	1.887.950,30	0,00	0,00
29000 - GABINETE DO VICE PREFEITO	0,00	0,00	0,00	0,00	0,00
30000 - SECRETARIA ESPECIAL DE GOVERNO	0,00	0,00	0,00	0,00	0,00
31000 - PROCURADORIA GERAL	0,00	0,00	0,00	0,00	0,00
32000 - CONTROLADORIA GERAL	0,00	0,00	0,00	0,00	0,00
33000 - SECRETARIA MUNICIPAL DE PLANEJAMENTO, ADMINISTRAÇÃO E ORÇAMENTO GERAL	0,00	0,00	0,00	0,00	0,00
34000 - SECRETARIA MUNICIPAL DE FINANÇAS	0,00	0,00	0,00	0,00	0,00
35000 - SECRETARIA MUNICIPAL DE OBRAS, PLANEJAMENTO URBANO E MANUTENÇÃO URBANÍSTICA	0,00	0,00	0,00	0,00	0,00
36000 - SECRETARIA MUNICIPAL DE DESENVOLVIMENTO RURAL	0,00	0,00	0,00	0,00	0,00
37000 - SECRETARIA MUNICIPAL DE MEIO AMBIENTE	0,00	0,00	0,00	0,00	0,00
38000 - SECRETARIA MUNICIPAL DE EDUCAÇÃO	0,00	0,00	0,00	0,00	0,00
39000 - SECRETARIA MUNICIPAL DE CULTURA , TURISMO, ESPORTE E LAZER	0,00	0,00	0,00	0,00	0,00
Total	0,00	0,00	1.887.950,30	0,00	6.217.746,10





ESTADO DO AMAPÁ
MUNICÍPIO DE AMAPÁ
Anexo 9 da Lei 4.320/64

LOA 2024

DESPESAS POR ÓRGÃOS E FUNÇÕES

Conta	TRABALHO	EDUCAÇÃO	CULTURA	DIREITOS DA CIDADANIA	URBANISMO
01000 - CAMARA MUNICIPAL DE AMAPÁ	0,00	0,00	0,00	0,00	0,00
20000 - GABINETE DO PREFEITO	0,00	0,00	0,00	0,00	0,00
25000 - AGENCIAS DISTRITAIS	0,00	0,00	0,00	0,00	0,00
26000 - SECRETARIA MUNICIPAL DE SAÚDE	0,00	0,00	0,00	0,00	0,00
28000 - SECRETARIA MUNICIPAL DE ASSISTÊNCIA SOCIAL	0,00	0,00	0,00	0,00	0,00
29000 - GABINETE DO VICE PREFEITO	0,00	0,00	0,00	0,00	0,00
30000 - SECRETARIA ESPECIAL DE GOVERNO	0,00	0,00	0,00	0,00	0,00
31000 - PROCURADORIA GERAL	0,00	0,00	0,00	0,00	0,00
32000 - CONTROLADORIA GERAL	0,00	0,00	0,00	0,00	0,00
33000 - SECRETARIA MUNICIPAL DE PLANEJAMENTO, ADMINISTRAÇÃO E ORÇAMENTO GERAL	0,00	0,00	0,00	0,00	0,00
34000 - SECRETARIA MUNICIPAL DE FINANÇAS	0,00	0,00	0,00	0,00	0,00
35000 - SECRETARIA MUNICIPAL DE OBRAS, PLANEJAMENTO URBANO E MANUTENÇÃO URBANÍSTICA	0,00	0,00	0,00	0,00	2.758.628,68
36000 - SECRETARIA MUNICIPAL DE DESENVOLVIMENTO RURAL	0,00	0,00	0,00	0,00	0,00
37000 - SECRETARIA MUNICIPAL DE MEIO AMBIENTE	0,00	0,00	0,00	0,00	0,00
38000 - SECRETARIA MUNICIPAL DE EDUCAÇÃO	0,00	12.399.342,78	0,00	0,00	0,00
39000 - SECRETARIA MUNICIPAL DE CULTURA , TURISMO, ESPORTE E LAZER	0,00	0,00	592.308,28	0,00	0,00
Total	0,00	12.399.342,78	592.308,28	0,00	2.758.628,68





ESTADO DO AMAPÁ
MUNICÍPIO DE AMAPÁ
Anexo 9 da Lei 4.320/64

LOA 2024

DESPESAS POR ÓRGÃOS E FUNÇÕES

Conta	HABITAÇÃO	SANEAMENTO	GESTÃO AMBIENTAL	CIÊNCIA E TECNOLOGIA	AGRICULTURA
01000 - CAMARA MUNICIPAL DE AMAPÁ	0,00	0,00	0,00	0,00	0,00
20000 - GABINETE DO PREFEITO	0,00	0,00	0,00	0,00	0,00
25000 - AGENCIAS DISTRITAIS	0,00	0,00	0,00	0,00	0,00
26000 - SECRETARIA MUNICIPAL DE SAÚDE	0,00	0,00	0,00	0,00	0,00
28000 - SECRETARIA MUNICIPAL DE ASSISTÊNCIA SOCIAL	0,00	0,00	0,00	0,00	0,00
29000 - GABINETE DO VICE PREFEITO	0,00	0,00	0,00	0,00	0,00
30000 - SECRETARIA ESPECIAL DE GOVERNO	0,00	0,00	0,00	0,00	0,00
31000 - PROCURADORIA GERAL	0,00	0,00	0,00	0,00	0,00
32000 - CONTROLADORIA GERAL	0,00	0,00	0,00	0,00	0,00
33000 - SECRETARIA MUNICIPAL DE PLANEJAMENTO, ADMINISTRAÇÃO E ORÇAMENTO GERAL	0,00	0,00	0,00	0,00	0,00
34000 - SECRETARIA MUNICIPAL DE FINANÇAS	0,00	0,00	0,00	0,00	0,00
35000 - SECRETARIA MUNICIPAL DE OBRAS, PLANEJAMENTO URBANO E MANUTENÇÃO URBANÍSTICA	0,00	95.807,27	15.672,80	0,00	0,00
36000 - SECRETARIA MUNICIPAL DE DESENVOLVIMENTO RURAL	0,00	0,00	0,00	0,00	251.266,79
37000 - SECRETARIA MUNICIPAL DE MEIO AMBIENTE	0,00	0,00	1.081.683,05	0,00	0,00
38000 - SECRETARIA MUNICIPAL DE EDUCAÇÃO	0,00	0,00	0,00	0,00	0,00
39000 - SECRETARIA MUNICIPAL DE CULTURA , TURISMO, ESPORTE E LAZER	0,00	0,00	0,00	0,00	0,00
Total	0,00	95.807,27	1.097.355,85	0,00	251.266,79





ESTADO DO AMAPÁ
MUNICÍPIO DE AMAPÁ
Anexo 9 da Lei 4.320/64

LOA 2024

DESPESAS POR ÓRGÃOS E FUNÇÕES

Conta	ORGANIZAÇÃO AGRÁRIA	INDÚSTRIA	COMÉRCIO E SERVIÇOS	COMUNICAÇÕES	ENERGIA
01000 - CAMARA MUNICIPAL DE AMAPÁ	0,00	0,00	0,00	0,00	0,00
20000 - GABINETE DO PREFEITO	0,00	0,00	0,00	0,00	0,00
25000 - AGENCIAS DISTRITAIS	0,00	0,00	0,00	0,00	0,00
26000 - SECRETARIA MUNICIPAL DE SAÚDE	0,00	0,00	0,00	0,00	0,00
28000 - SECRETARIA MUNICIPAL DE ASSISTÊNCIA SOCIAL	0,00	0,00	0,00	0,00	0,00
29000 - GABINETE DO VICE PREFEITO	0,00	0,00	0,00	0,00	0,00
30000 - SECRETARIA ESPECIAL DE GOVERNO	0,00	0,00	0,00	0,00	0,00
31000 - PROCURADORIA GERAL	0,00	0,00	0,00	0,00	0,00
32000 - CONTROLADORIA GERAL	0,00	0,00	0,00	0,00	0,00
33000 - SECRETARIA MUNICIPAL DE PLANEJAMENTO, ADMINISTRAÇÃO E ORÇAMENTO GERAL	0,00	0,00	0,00	0,00	0,00
34000 - SECRETARIA MUNICIPAL DE FINANÇAS	0,00	0,00	0,00	0,00	0,00
35000 - SECRETARIA MUNICIPAL DE OBRAS, PLANEJAMENTO URBANO E MANUTENÇÃO URBANÍSTICA	0,00	0,00	0,00	0,00	143.137,81
36000 - SECRETARIA MUNICIPAL DE DESENVOLVIMENTO RURAL	0,00	0,00	94.572,00	0,00	0,00
37000 - SECRETARIA MUNICIPAL DE MEIO AMBIENTE	0,00	0,00	0,00	0,00	0,00
38000 - SECRETARIA MUNICIPAL DE EDUCAÇÃO	0,00	0,00	0,00	0,00	0,00
39000 - SECRETARIA MUNICIPAL DE CULTURA , TURISMO, ESPORTE E LAZER	0,00	0,00	0,00	0,00	0,00
Total	0,00	0,00	94.572,00	0,00	143.137,81





ESTADO DO AMAPÁ
MUNICÍPIO DE AMAPÁ
Anexo 9 da Lei 4.320/64

LOA 2024

DESPESAS POR ÓRGÃOS E FUNÇÕES

Conta	TRANSPORTE	DESPORTE E LAZER	ENCARGOS ESPECIAIS	RESERVA DE CONTINGENCIA	TOTAL
01000 - CAMARA MUNICIPAL DE AMAPA	0,00	0,00	0,00	0,00	1.036.680,00
20000 - GABINETE DO PREFEITO	0,00	0,00	0,00	0,00	850.878,52
25000 - AGENCIAS DISTRITAIS	0,00	0,00	0,00	0,00	64.354,46
26000 - SECRETARIA MUNICIPAL DE SAÚDE	0,00	0,00	0,00	0,00	6.217.746,10
28000 - SECRETARIA MUNICIPAL DE ASSISTENCIA SOCIAL	0,00	0,00	0,00	0,00	1.887.950,30
29000 - GABINETE DO VICE PREFEITO	0,00	0,00	0,00	0,00	67.438,16
30000 - SECRETARIA ESPECIAL DE GOVERNO	0,00	0,00	0,00	0,00	60.875,81
31000 - PROCURADORIA GERAL	0,00	0,00	0,00	0,00	231.951,33
32000 - CONTROLADORIA GERAL	0,00	0,00	0,00	0,00	74.673,34
33000 - SECRETARIA MUNICIPAL DE PLANEJAMENTO, ADMINISTRAÇÃO E ORÇAMENTO GERAL	0,00	0,00	0,00	521.175,00	2.392.981,31
34000 - SECRETARIA MUNICIPAL DE FINANÇAS	0,00	0,00	0,00	0,00	2.003.763,25
35000 - SECRETARIA MUNICIPAL DE OBRAS, PLANEJAMENTO URBANO E MANUTENÇÃO URBANÍSTICA	0,00	0,00	0,00	0,00	3.057.116,26
36000 - SECRETARIA MUNICIPAL DE DESENVOLVIMENTO RURAL	0,00	0,00	0,00	0,00	345.838,79
37000 - SECRETARIA MUNICIPAL DE MEIO AMBIENTE	0,00	0,00	0,00	0,00	1.081.683,05
38000 - SECRETARIA MUNICIPAL DE EDUCAÇÃO	0,00	0,00	0,00	0,00	12.399.342,78
39000 - SECRETARIA MUNICIPAL DE CULTURA , TURISMO, ESPORTE E LAZER	0,00	175.931,04	0,00	0,00	766.239,32
Total	0,00	175.931,04	0,00	521.175,00	32.541.512,78





ESTADO DO AMAPÁ
MUNICÍPIO DE AMAPÁ
Setorial
R\$1,00

LOA : 2024

Art 8, LC 101 e Anx 13, Lei 4320/64
RECEITA E DESPESA POR FONTE DE RECURSO - ORGAOS

Especificação	RECEITA		DESPESA		DIFERENÇA	
	Valor	%	Valor	%	Valor	Valor
01001 - CAMARA MUNICIPAL DE AMAPÁ	0,00	0,00	1.036.680,00	3,19	-1.036.680,00	
1500.0000-Recursos não Vinculados de Impostos	0,00	0,00	1.036.680,00	3,19	-1.036.680,00	
07701 - FUNDO MUNICIPAL DE SAUDE - FMS	4.192.679,77	12,88	6.217.746,10	19,11	-2.025.066,33	
1500.1002-Identificação das despesas com ações e serviços públicos de saúde	13.543,50	0,04	1.666.967,59	5,12	-1.652.424,09	
1600.0000-Transferências Fundo a Fundo de Recursos do Governo Federal - Bloco de Manutenção das Ações e Serviços Públicos de Saúde	3.486.875,10	10,72	3.691.354,56	11,34	-204.479,46	
1601.0000-Transferências Fundo a Fundo de Recursos do Governo Federal - Bloco de Estruturação na Rede de Serviços Públicos de Saúde	187.315,30	0,58	771.394,13	2,37	-584.078,83	
1602.0000-Transferências Fundo a Fundo de Recursos do SUS provenientes do Governo Federal - Bloco de Manutenção das Ações e Serviços Públicos de Saúde - Recursos	29.185,80	0,09	37.029,82	0,11	-7.844,02	
1621.0000-Transferências Fundo a Fundo de Recursos do SUS provenientes do Governo Estadual	475.760,07	1,46	52.000,00	0,16	423.760,07	
10904 - FUNDO MUNICIPAL DE ASSISTÊNCIA SOCIAL DE AMAPÁ	275.100,61	0,85	1.887.950,30	5,80	-1.612.849,69	
1500.0000-Recursos não Vinculados de Impostos	0,00	0,00	903.092,15	2,78	-903.092,15	
1660.0000-Transferência de Recursos do Fundo Nacional de Assistência Social - FNAS	203.176,00	0,62	787.640,52	2,42	-584.464,52	
1661.0000-Transferência de Recursos dos Fundos Estaduais de Assistência Social	68.640,00	0,21	0,00	0,00	68.640,00	
1665.0000-Transferências de Convênios e Instrumentos Congêneres vinculados à Assistência Social	2.284,61	0,01	0,00	0,00	2.284,61	
1669.0000-Outros Recursos Vinculados à Assistência Social	0,00	0,00	91.685,14	0,28	-91.685,14	
1669.3110-Transferências da União decorrentes de emendas parlamentares individuais.	1.000,00	0,00	2.000,00	0,01	-1.000,00	
1700.0000-Outras Transferências de Convênios ou Instrumentos Congêneres da União	0,00	0,00	103.532,49	0,32	-103.532,49	
26002 - GABINETE DO PREFEITO	3.000,00	0,01	850.878,52	2,61	-847.878,52	
1500.0000-Recursos não Vinculados de Impostos	0,00	0,00	850.878,52	2,61	-850.878,52	
1706.3110-Transferência Especial da União	3.000,00	0,01	0,00	0,00	3.000,00	
26003 - AGENCIA DISTITAL	0,00	0,00	64.354,46	0,20	-64.354,46	
1500.0000-Recursos não Vinculados de Impostos	0,00	0,00	64.354,46	0,20	-64.354,46	
29001 - GABINETE DO VICE PREFEITO	0,00	0,00	67.438,16	0,21	-67.438,16	
1500.0000-Recursos não Vinculados de Impostos	0,00	0,00	67.438,16	0,21	-67.438,16	
30001 - SECRETARIA ESPECIAL DE GOVERNO	0,00	0,00	60.875,81	0,19	-60.875,81	
1500.0000-Recursos não Vinculados de Impostos	0,00	0,00	60.875,81	0,19	-60.875,81	
31001 - PROCURADORIA GERAL DO MUNICÍPIO DE AMAPÁ	0,00	0,00	231.951,33	0,71	-231.951,33	



[1600105-395989-GovNet by Link3 Versão:2023101610] SIAFIC do MUNICÍPIO DE AMAPÁ



ESTADO DO AMAPÁ
MUNICÍPIO DE AMAPÁ
Setorial
R\$1,00

LOA : 2024

Art 8, LC 101 e Anx 13, Lei 4320/64
RECEITA E DESPESA POR FONTE DE RECURSO - ORGAOS

Especificação	RECEITA		DESPESA		DIFERENÇA	
	Valor	%	Valor	%	Valor	Valor
1500.0000-Recursos não Vinculados de Impostos	0,00	0,00	231.951,33	0,71	-231.951,33	
32001 - CONTROLADORIA GERAL DO MUNICÍPIO DE AMAPÁ	0,00	0,00	74.673,34	0,23	-74.673,34	
1500.0000-Recursos não Vinculados de Impostos	0,00	0,00	74.673,34	0,23	-74.673,34	
33001 - SECRETARIA MUNICIPAL DE PLANEJAMENTO, ADMINISTRAÇÃO E ORÇAMENTO GERAL	17.931.782,56	55,10	2.392.981,31	7,35	15.538.801,27	
1500.0000-Recursos não Vinculados de Impostos	12.235.650,28	37,60	2.392.981,31	7,35	9.842.668,97	
1500.3110-Emenda Parlamentar Individual	2.000,00	0,01	0,00	0,00	2.000,00	
1700.0000-Outras Transferências de Convênios ou Instrumentos Congêneres da União	4.472.278,63	13,74	0,00	0,00	4.472.278,63	
1701.0000-Outras Transferências de Convênios ou Instrumentos Congêneres dos Estados	995.872,19	3,06	0,00	0,00	995.872,19	
1708.0000-Transferência da União Referente à Compensação Financeira de Recursos Minerais	157.186,38	0,48	0,00	0,00	157.186,38	
1750.0000-Recursos da Contribuição de Intervenção no Domínio Econômico - CIDE	68.795,10	0,21	0,00	0,00	68.795,10	
34001 - SECRETARIA MUNICIPAL DE FINANÇAS	1.000,00	0,00	2.003.763,25	6,16	-2.002.763,25	
1500.0000-Recursos não Vinculados de Impostos	1.000,00	0,00	2.003.763,25	6,16	-2.002.763,25	
35001 - SECRETARIA MUNICIPAL DE OBRAS, PLANEJAMENTO URBANO E MANUTENÇÃO URBANÍSTICA	0,00	0,00	3.057.116,26	9,39	-3.057.116,26	
1500.0000-Recursos não Vinculados de Impostos	0,00	0,00	1.786.077,43	5,49	-1.786.077,43	
1500.0010-Termo Cessão CAESA	0,00	0,00	1.000,00	0,00	-1.000,00	
1700.0000-Outras Transferências de Convênios ou Instrumentos Congêneres da União	0,00	0,00	663.476,77	2,04	-663.476,77	
1701.0000-Outras Transferências de Convênios ou Instrumentos Congêneres dos Estados	0,00	0,00	584.612,86	1,80	-584.612,86	
1750.0000-Recursos da Contribuição de Intervenção no Domínio Econômico - CIDE	0,00	0,00	21.949,20	0,07	-21.949,20	
36001 - SECRETARIA MUNICIPAL DE DESENVOLVIMENTO RURAL	0,00	0,00	345.538,79	1,06	-345.538,79	
1500.0000-Recursos não Vinculados de Impostos	0,00	0,00	192.216,97	0,59	-192.216,97	
1700.0000-Outras Transferências de Convênios ou Instrumentos Congêneres da União	0,00	0,00	153.621,82	0,47	-153.621,82	
37001 - SECRETARIA MUNICIPAL DE MEIO AMBIENTE	10.423,50	0,03	1.081.683,05	3,32	-1.071.259,55	
1500.0000-Recursos não Vinculados de Impostos	10.423,50	0,03	659.448,59	2,03	-649.025,09	
1700.0000-Outras Transferências de Convênios ou Instrumentos Congêneres da União	0,00	0,00	97.065,84	0,30	-97.065,84	
1701.0000-Outras Transferências de Convênios ou Instrumentos Congêneres dos Estados	0,00	0,00	325.168,62	1,00	-325.168,62	
38001 - SECRETARIA MUNICIPAL DE EDUCAÇÃO	10.127.526,32	31,12	12.399.342,78	38,10		





ESTADO DO AMAPÁ
MUNICÍPIO DE AMAPÁ
Setorial
R\$1,00

LOA : 2024

Art 8, LC 101 e Anx 13, Lei 4320/64
RECEITA E DESPESA POR FONTE DE RECURSO - ORGAOS

Especificação	RECEITA		DESPESA		DIFERENÇA	
	Valor	%	Valor	%	Valor	%
1500.1001-Identificação das despesas com manutenção e desenvolvimento do ensino	0,00	0,00	1.687.975,84	5,19	-1.687.975,84	
1540.0000-Transferências do FUNDEB - Impostos e Transferências de Impostos	9.731.047,78	29,90	1.094.680,19	3,36	8.636.367,59	
1540.1070-Identificação do percentual aplicado no pagamento da remuneração dos profissionais da educação básica em efetivo exercício	0,00	0,00	8.454.683,70	25,98	-8.454.683,70	
1541.0000-Transferências do FUNDEB – Complementação da União - VAAF	1.000,00	0,00	0,00	0,00	1.000,00	
1543.0000-Transferências do FUNDEB - Complementação da União - VAAR	1.000,00	0,00	0,00	0,00	1.000,00	
1550.0000-Transferência do Salário-Educação	76.084,50	0,23	77.396,95	0,24	-1.312,45	
1551.0000-Transferências de Recursos do FNDE Referentes ao Programa Dinheiro Direto na Escola (PDDE)	6.254,10	0,02	17.547,88	0,05	-11.293,78	
1552.0000-Transferências de Recursos do FNDE Referentes ao Programa Nacional de Alimentação Escolar (PNAE)	132.598,05	0,41	132.598,05	0,41	0,00	
1553.0000-Transferências de Recursos do FNDE Referentes ao Programa Nacional de Apoio ao Transporte Escolar (PNATE)	3.686,59	0,01	10.447,39	0,03	-6.760,80	
1569.0000-Outras Transferências de Recursos do FNDE	175.875,30	0,54	924.012,78	2,84	-748.137,48	
39001 - SECRETARIA MUNICIPAL DE CULTURA, TURISMO, ESPORTE E LAZER	0,00	0,00	768.239,32	2,36	-768.239,32	
1500.0000-Recursos não Vinculados de Impostos	0,00	0,00	446.399,06	1,37	-446.399,06	
1700.0000-Outras Transferências de Convênios ou Instrumentos Congêneres da União	0,00	0,00	15.609,50	0,05	-15.609,50	
1701.0000-Outras Transferências de Convênios ou Instrumentos Congêneres dos Estados	0,00	0,00	306.230,76	0,94	-306.230,76	
Total	32.541.512,78	100,00	32.541.512,78	100,00	0,00	

RESUMO

FONTE	RECEITA	DESPESA	DIFERENÇA
0 - RECURSOS LIVRES	12.262.617,28	14.125.773,81	-1.863.156,53
1500.0000 - Recursos não Vinculados de Impostos	12.247.073,78	10.770.830,38	1.476.243,40
1500.0010 - Termo Cessão CAESA	0,00	1.000,00	-1.000,00
1500.1001 - Identificação das despesas com manutenção e desenvolvimento do ensino	0,00	1.687.975,84	-1.687.975,84
1500.1002 - Identificação das despesas com ações e serviços públicos de saúde	13.543,50	1.665.967,59	-1.652.424,09
1500.3110 - Emenda Parlamentar Individual	2.000,00	0,00	2.000,00
1 - RECURSOS VINCULADOS	20.278.895,50	18.415.738,97	1.863.156,53
1540.0000 - Transferências do FUNDEB - Impostos e Transferências de Impostos	9.731.047,78	1.094.680,19	8.636.367,59
1540.1070 - Identificação do percentual aplicado no pagamento da remuneração dos profissionais da educação básica em efetivo exercício	0,00	8.454.683,70	-8.454.683,70
1541.0000 - Transferências do FUNDEB - Complementação da União - VAAF	1.000,00	0,00	1.000,00
1543.0000 - Transferências do FUNDEB - Complementação da União - VAAR	1.000,00	0,00	1.000,00
1550.0000 - Transferência do Salário-Educação	76.084,50	77.396,95	-1.312,45
1551.0000 - Transferências de Recursos do FNDE Referentes ao Programa Dinheiro Direto na Escola (PDDE)	6.254,10	17.547,88	-11.293,78
1552.0000 - Transferências de Recursos do FNDE Referentes ao Programa Nacional de Alimentação Escolar (PNAE)	132.598,05	132.598,05	0,00

[1600105-399999-GovNet by Link3 Versão:2023101610] SIAFIC do MUNICÍPIO DE AMAPÁ





ESTADO DO AMAPÁ
MUNICÍPIO DE AMAPÁ
Setorial
R\$1,00

LOA : 2024

Art 8, LC 101 e Anx 13, Lei 4320/64
RECEITA E DESPESA POR FONTE DE RECURSO - ORGAOS

FONTE	RECEITA	DESPESA	DIFERENÇA
1553.0000 - Transferências de Recursos do FNDE Referentes ao Programa Nacional de Apoio ao Transporte Escolar (PNATE)	3.666,59	10.447,39	-6.780,80
1589.0000 - Outras Transferências de Recursos do FNDE	175.875,30	924.012,78	-748.137,48
1600.0000 - Transferências Fundo a Fundo de Recursos do SUS provenientes do Governo Federal - Bloco de Manutenção das Ações e Serviços Públicos de Saúde	3.486.875,10	3.691.354,56	-204.479,46
1601.0000 - Transferências Fundo a Fundo de Recursos do SUS provenientes do Governo Federal - Bloco de Estruturação na Rede de Serviços Públicos de Saúde	187.315,30	771.394,13	-584.078,83
1602.0000 - Transferências Fundo a Fundo de Recursos do SUS provenientes do Governo Federal - Bloco de Manutenção das Ações e Serviços Públicos de Saúde - Recursos destinados ao	29.185,80	37.029,82	-7.844,02
1621.0000 - Transferências Fundo a Fundo de Recursos do SUS provenientes do Governo Estadual	475.760,07	52.000,00	423.760,07
1660.0000 - Transferência de Recursos do Fundo Nacional de Assistência Social - FNAS	203.176,00	787.640,52	-584.464,52
1661.0000 - Transferência de Recursos dos Fundos Estaduais de Assistência Social	68.640,00	0,00	68.640,00
1665.0000 - Transferências de Convênios e Instrumentos Congêneres vinculados à Assistência Social	2.284,61	0,00	2.284,61
1669.0000 - Outros Recursos Vinculados à Assistência Social	0,00	91.685,14	-91.685,14
1669.3110 - Transferências da União decorrentes de emendas parlamentares individuais.	1.000,00	2.000,00	-1.000,00
1700.0000 - Outras Transferências de Convênios ou Instrumentos Congêneres da União	4.472.278,63	1.033.306,42	3.438.972,21
1701.0000 - Outras Transferências de Convênios ou Instrumentos Congêneres dos Estados	995.872,19	1.216.012,24	-220.140,05
1706.3110 - Transferência Especial da União	3.000,00	0,00	3.000,00
1708.0000 - Transferência da União Referente à Compensação Financeira de Recursos Minerais	157.186,38	0,00	157.186,38
1750.0000 - Recursos da Contribuição de Intervenção no Domínio Econômico - CIDE	68.795,10	21.949,20	46.845,90
	32.541.512,78	32.541.512,78	0,00





ESTADO DO AMAPÁ
MUNICÍPIO DE AMAPÁ

Art 8, LC 101 e Anx 13, Lei 4320/64

LOA 2024

RECEITA E DESPESA POR FONTE DE RECURSOS

Fonte Recursos	Recorre	%	Despesa	%
1500.0000 - RECURSOS NÃO VINCULADOS DE IMPOSTOS	12.247.073,78	37,64	10.770.830,38	33,10
1500.0010 - TERMO CESSÃO CAESA	0,00	0,00	1.000,00	0,00
1500.1001 - IDENTIFICAÇÃO DAS DESPESAS COM MANUTENÇÃO E DESENVOLVIMENTO DO ENSINO	0,00	0,00	1.687.975,84	5,19
1500.1002 - IDENTIFICAÇÃO DAS DESPESAS COM AÇÕES E SERVIÇOS PÚBLICOS DE SAÚDE	13.543,50	0,04	1.665.967,59	5,12
1500.3110 - EMENDA PARLAMENTAR INDIVIDUAL	2.000,00	0,01	0,00	0,00
1540.0000 - TRANSFERÊNCIAS DO FUNDEB - IMPOSTOS E TRANSFERÊNCIAS DE IMPOSTOS	9.731.047,78	29,90	1.094.680,19	3,36
1540.1070 - IDENTIFICAÇÃO DO PERCENTUAL APLICADO NO PAGAMENTO DA REMUNERAÇÃO DOS PROFISSIONAIS DA	0,00	0,00	8.454.683,70	25,98
1541.0000 - TRANSFERÊNCIAS DO FUNDEB - COMPLEMENTAÇÃO DA UNIÃO - VAAF	1.000,00	0,00	0,00	0,00
1543.0000 - TRANSFERÊNCIAS DO FUNDEB - COMPLEMENTAÇÃO DA UNIÃO - VAAF	1.000,00	0,00	0,00	0,00
1550.0000 - TRANSFERÊNCIA DO SALÁRIO-EDUCAÇÃO	76.084,50	0,23	77.396,95	0,24
1551.0000 - TRANSFERÊNCIAS DE RECURSOS DO FNDE REFERENTES AO PROGRAMA DINHEIRO DIRETO NA ESCOLA	6.254,10	0,02	17.547,88	0,05
1552.0000 - TRANSFERÊNCIAS DE RECURSOS DO FNDE REFERENTES AO PROGRAMA NACIONAL DE ALIMENTAÇÃO	132.598,05	0,41	132.598,05	0,41
1553.0000 - TRANSFERÊNCIAS DE RECURSOS DO FNDE REFERENTES AO PROGRAMA NACIONAL DE APOIO AO	3.666,59	0,01	10.447,39	0,03
1569.0000 - OUTRAS TRANSFERÊNCIAS DE RECURSOS DO FNDE	175.875,30	0,54	924.012,78	2,84
1600.0000 - TRANSFERÊNCIAS FUNDO A FUNDO DE RECURSOS DO SUS PROVENIENTES DO GOVERNO FEDERAL -	3.486.875,10	10,72	3.691.354,56	11,34
1601.0000 - TRANSFERÊNCIAS FUNDO A FUNDO DE RECURSOS DO SUS PROVENIENTES DO GOVERNO FEDERAL -	187.315,30	0,58	771.394,13	2,37
1602.0000 - TRANSFERÊNCIAS FUNDO A FUNDO DE RECURSOS DO SUS PROVENIENTES DO GOVERNO FEDERAL -	29.185,80	0,09	37.029,82	0,11
1621.0000 - TRANSFERÊNCIAS FUNDO A FUNDO DE RECURSOS DO SUS PROVENIENTES DO GOVERNO ESTADUAL	475.760,07	1,46	52.000,00	0,16
1660.0000 - TRANSFERÊNCIA DE RECURSOS DO FUNDO NACIONAL DE ASSISTÊNCIA SOCIAL - FNAS	203.176,00	0,62	787.640,52	2,42
1661.0000 - TRANSFERÊNCIA DE RECURSOS DOS FUNDOS ESTADUAIS DE ASSISTÊNCIA SOCIAL	68.640,00	0,21	0,00	0,00
1665.0000 - TRANSFERÊNCIAS DE CONVÊNIOS E INSTRUMENTOS CONGÊNERES VINCULADOS À ASSISTÊNCIA SOCIAL	2.284,61	0,01	0,00	0,00
1669.0000 - OUTROS RECURSOS VINCULADOS À ASSISTÊNCIA SOCIAL	0,00	0,00	91.685,14	0,28
1669.3110 - TRANSFERÊNCIAS DA UNIÃO DECORRENTES DE EMENDAS PARLAMENTARES INDIVIDUAIS.	1.000,00	0,00	2.000,00	0,01
1700.0000 - OUTRAS TRANSFERÊNCIAS DE CONVÊNIOS OU INSTRUMENTOS CONGÊNERES DA UNIÃO	4.472.278,63	13,74	1.033.306,42	3,18
1701.0000 - OUTRAS TRANSFERÊNCIAS DE CONVÊNIOS OU INSTRUMENTOS CONGÊNERES DOS ESTADOS	995.872,19	3,06	1.216.012,24	3,74
1706.3110 - TRANSFERÊNCIA ESPECIAL DA UNIÃO	3.000,00	0,01	0,00	0,00
1708.0000 - TRANSFERÊNCIA DA UNIÃO REFERENTE À COMPENSAÇÃO FINANCEIRA DE RECURSOS MINERAIS	157.186,38	0,48	0,00	0,00
1750.0000 - RECURSOS DA CONTRIBUIÇÃO DE INTERVENÇÃO NO DOMÍNIO ECONÔMICO - CIDE	68.795,10	0,21	21.949,20	0,07
Total:	32.541.512,76		32.541.512,76	





ESTADO DO AMAPÁ
MUNICÍPIO DE AMAPÁ

LOA 2024

DESPESAS POR FUNÇÃO E FONTE DE RECURSOS

Fonte Recursos	Valor
01 - LEGISLATIVA	
1500.0000 - RECURSOS NÃO VINCULADOS DE IMPOSTOS	1.036.680,00
Soma:	1.036.680,00
03 - ESSENCIAL À JUSTIÇA	
1500.0000 - RECURSOS NÃO VINCULADOS DE IMPOSTOS	231.951,33
Soma:	231.951,33
04 - ADMINISTRAÇÃO	
1500.0000 - RECURSOS NÃO VINCULADOS DE IMPOSTOS	5.011.337,73
1700.0000 - OUTRAS TRANSFERÊNCIAS DE CONVÊNIOS OU INSTRUMENTOS CONGÊNERES DA UNIÃO	26.321,82
Soma:	5.037.659,55
08 - ASSISTÊNCIA SOCIAL	
1500.0000 - RECURSOS NÃO VINCULADOS DE IMPOSTOS	903.092,15
1660.0000 - TRANSFERÊNCIA DE RECURSOS DO FUNDO NACIONAL DE ASSISTÊNCIA SOCIAL - FNAS	787.640,52
1669.0000 - OUTROS RECURSOS VINCULADOS À ASSISTÊNCIA SOCIAL	91.685,14
1669.3110 - TRANSFERÊNCIAS DA UNIÃO DECORRENTES DE EMENDAS PARLAMENTARES INDIVIDUAIS.	2.000,00
1700.0000 - OUTRAS TRANSFERÊNCIAS DE CONVÊNIOS OU INSTRUMENTOS CONGÊNERES DA UNIÃO	103.532,49
Soma:	1.887.950,30
10 - SAÚDE	
1500.1002 - IDENTIFICAÇÃO DAS DESPESAS COM AÇÕES E SERVIÇOS PÚBLICOS DE SAÚDE	1.665.967,59
1600.0000 - TRANSFERÊNCIAS FUNDO A FUNDO DE RECURSOS DO SUS PROVENIENTES DO GOVERNO FEDERAL - BLOCO DE MANUTENÇÃO DAS AÇÕES E	3.691.354,56
1601.0000 - TRANSFERÊNCIAS FUNDO A FUNDO DE RECURSOS DO SUS PROVENIENTES DO GOVERNO FEDERAL - BLOCO DE ESTRUTURAÇÃO NA REDE DE	771.394,13
1602.0000 - TRANSFERÊNCIAS FUNDO A FUNDO DE RECURSOS DO SUS PROVENIENTES DO GOVERNO FEDERAL - BLOCO DE MANUTENÇÃO DAS AÇÕES E	37.029,82
1621.0000 - TRANSFERÊNCIAS FUNDO A FUNDO DE RECURSOS DO SUS PROVENIENTES DO GOVERNO ESTADUAL	52.000,00
Soma:	6.217.746,10
12 - EDUCAÇÃO	
1500.1001 - IDENTIFICAÇÃO DAS DESPESAS COM MANUTENÇÃO E DESENVOLVIMENTO DO ENSINO	1.687.975,84
1540.0000 - TRANSFERÊNCIAS DO FUNDEB - IMPOSTOS E TRANSFERÊNCIAS DE IMPOSTOS	1.094.680,19
1540.1070 - IDENTIFICAÇÃO DO PERCENTUAL APLICADO NO PAGAMENTO DA REMUNERAÇÃO DOS PROFISSIONAIS DA EDUCAÇÃO BÁSICA EM EFETIVO	8.454.683,70
1550.0000 - TRANSFERÊNCIA DO SALÁRIO-EDUCAÇÃO	77.396,95
1551.0000 - TRANSFERÊNCIAS DE RECURSOS DO FNDE REFERENTES AO PROGRAMA DINHEIRO DIRETO NA ESCOLA (PDDE)	17.547,88
1552.0000 - TRANSFERÊNCIAS DE RECURSOS DO FNDE REFERENTES AO PROGRAMA NACIONAL DE ALIMENTAÇÃO ESCOLAR (PNAE)	132.598,05
1553.0000 - TRANSFERÊNCIAS DE RECURSOS DO FNDE REFERENTES AO PROGRAMA NACIONAL DE APOIO AO TRANSPORTE ESCOLAR (PNATE)	10,40

[1600105:99999:GovNet by Link3 Versão:2023101610] SIAFIC do MUNICÍPIO DE AMAPÁ



Pag: 1 / 3



ESTADO DO AMAPÁ
MUNICÍPIO DE AMAPÁ

LOA 2024

DESPESAS POR FUNÇÃO E FONTE DE RECURSOS

Fonte Recursos	Valor
1569.0000 - OUTRAS TRANSFERÊNCIAS DE RECURSOS DO FNDE	924.012,78
Soma:	12.398.342,78
13 - CULTURA	
1500.0000 - RECURSOS NÃO VINCULADOS DE IMPOSTOS	430.091,06
1701.0000 - OUTRAS TRANSFERÊNCIAS DE CONVÊNIOS OU INSTRUMENTOS CONGÊNERES DOS ESTADOS	162.217,22
Soma:	592.308,28
15 - URBANISMO	
1500.0000 - RECURSOS NÃO VINCULADOS DE IMPOSTOS	1.752.856,75
1700.0000 - OUTRAS TRANSFERÊNCIAS DE CONVÊNIOS OU INSTRUMENTOS CONGÊNERES DA UNIÃO	619.607,07
1701.0000 - OUTRAS TRANSFERÊNCIAS DE CONVÊNIOS OU INSTRUMENTOS CONGÊNERES DOS ESTADOS	364.215,66
1750.0000 - RECURSOS DA CONTRIBUIÇÃO DE INTERVENÇÃO NO DOMÍNIO ECONÔMICO - CIDE	21.949,20
Soma:	2.758.628,68
17 - SANEAMENTO	
1700.0000 - OUTRAS TRANSFERÊNCIAS DE CONVÊNIOS OU INSTRUMENTOS CONGÊNERES DA UNIÃO	17.547,88
1701.0000 - OUTRAS TRANSFERÊNCIAS DE CONVÊNIOS OU INSTRUMENTOS CONGÊNERES DOS ESTADOS	78.259,39
Soma:	95.807,27
18 - GESTÃO AMBIENTAL	
1500.0000 - RECURSOS NÃO VINCULADOS DE IMPOSTOS	675.121,39
1700.0000 - OUTRAS TRANSFERÊNCIAS DE CONVÊNIOS OU INSTRUMENTOS CONGÊNERES DA UNIÃO	97.065,84
1701.0000 - OUTRAS TRANSFERÊNCIAS DE CONVÊNIOS OU INSTRUMENTOS CONGÊNERES DOS ESTADOS	325.168,62
Soma:	1.097.355,85
20 - AGRICULTURA	
1500.0000 - RECURSOS NÃO VINCULADOS DE IMPOSTOS	174.455,88
1700.0000 - OUTRAS TRANSFERÊNCIAS DE CONVÊNIOS OU INSTRUMENTOS CONGÊNERES DA UNIÃO	76.810,91
Soma:	251.266,79
23 - COMÉRCIO E SERVIÇOS	
1500.0000 - RECURSOS NÃO VINCULADOS DE IMPOSTOS	17.761,09
1700.0000 - OUTRAS TRANSFERÊNCIAS DE CONVÊNIOS OU INSTRUMENTOS CONGÊNERES DA UNIÃO	76.810,91
Soma:	94.573,00
25 - ENERGIA	

25 - ENERGIA

[1600105:99999:GovNet by Link3 Versão:2023101610] SIAFIC do MUNICÍPIO DE AMAPÁ

Pag: 2 / 3





ESTADO DO AMAPÁ
MUNICÍPIO DE AMAPÁ

LOA 2024

DESPESAS POR FUNÇÃO E FONTE DE RECURSOS

Fonte Recursos	Valor
1500.0010 - TERMO CESSÃO CAESA	1.000,00
1701.0000 - OUTRAS TRANSFERÊNCIAS DE CONVÊNIOS OU INSTRUMENTOS CONGÊNERES DOS ESTADOS	142.137,81
Soma:	143.137,81
27 - DESPORTO E LAZER	
1500.0000 - RECURSOS NÃO VINCULADOS DE IMPOSTOS	16.308,00
1700.0000 - OUTRAS TRANSFERÊNCIAS DE CONVÊNIOS OU INSTRUMENTOS CONGÊNERES DA UNIÃO	15.609,50
1701.0000 - OUTRAS TRANSFERÊNCIAS DE CONVÊNIOS OU INSTRUMENTOS CONGÊNERES DOS ESTADOS	144.013,54
Soma:	175.931,04
99 - RESERVA DE CONTIGÊNCIA	
1500.0000 - RECURSOS NÃO VINCULADOS DE IMPOSTOS	521.175,00
Soma:	521.175,00
Total da Despesa:	32.541.512,78





ESTADO DO AMAPÁ
MUNICÍPIO DE AMAPÁ
Setorial

LOA 2024

QDR - QUADRO DE DETALHAMENTO DA RECEITA

Conta	Detalhamento	Rubrica	Origem/Especie	Categoria
1.7.1.8.00.0.0.00.00 - TRANSFERÊNCIAS DA UNIÃO - ESPECÍFICA EIM		2.000,00		
1.7.1.8.99.1.1.10.03 : 1500.3110 - Outras Transf. da União - Transferências Especiais - Custeios	1.000,00			
1.7.1.8.99.1.1.10.03 : 1706.3110 - Outras Transf. da União - Transferências Especiais - Custeios	1.000,00			
1.7.1.9.00.0.0.00.00 - OUTRAS TRANSFERÊNCIAS DE RECURSOS DA UNIÃO E DE SUAS ENTIDADES		24.550,22		
1.7.1.9.98.0.1.00.00 : 1500.0000 - Transferência Obrigatória Decorrente da Lei Complementar nº 176/2020 - Principal	24.550,22		4.435.175,49	
1.7.2.0.00.0.0.00.00 - TRANSFERÊNCIAS DOS ESTADOS E DO DISTRITO FEDERAL E DE SUAS ENTIDADES				
1.7.2.1.00.0.0.00.00 - PARTICIPAÇÃO NA RECEITA DOS ESTADOS E DISTRITO FEDERAL		3.350.833,42		
1.7.2.1.50.0.1.00.00 : 1500.0000 - Cota-Parte do ICMS - Principal	3.150.837,88			
1.7.2.1.51.0.1.00.00 : 1500.0000 - Cota-Parte do IPVA - Principal	88.776,96			
1.7.2.1.52.0.1.00.00 : 1500.0000 - Cota-Parte do IPI - Municípios - Principal	42.423,48			
1.7.2.1.53.0.1.00.00 : 1750.0000 - Cota-Parte da Contribuição de Intervenção no Domínio Econômico - Principal	88.795,10			
1.7.2.3.00.0.0.00.00 - TRANSFERÊNCIAS DE RECURSOS DO SISTEMA ÚNICO DE SAÚDE - SUS		473.680,07		
1.7.2.3.50.0.1.99.00 : 1621.0000 - Outras Transferência de Recursos do Estado para Programas de Saúde	473.680,07			
1.7.2.4.00.0.0.00.00 - TRANSFERÊNCIAS DE CONVÊNIO DOS ESTADOS E DF E DE SUAS ENTIDADES		542.022,00		
1.7.2.4.99.0.1.01.00 : 1701.0000 - Outras Transferências de Convênios dos Estados e DF e de Suas Entidades	542.022,00			
1.7.2.9.00.0.0.00.00 - OUTRAS TRANSFERÊNCIAS DOS ESTADOS E DISTRITO FEDERAL		68.640,00		
1.7.2.9.51.0.1.04.01 : 1661.0000 - Programa de Benefícios Eventuais	68.640,00			
1.7.5.0.00.0.0.00.00 - TRANSFERÊNCIAS DE OUTRAS INSTITUIÇÕES PÚBLICAS		9.701.532,08		
1.7.5.1.00.0.0.00.00 - TRANSFERÊNCIAS DE RECURSOS DO FUNDO DE MANUTENÇÃO E DESENVOLVIMENTO DA EDUCAÇÃO BÁSICA E DE VALORIZAÇÃO DOS FUNDEB - Principal	9.701.532,08			
1.7.5.1.50.0.1.00.00 : 1540.0000 - Transferências de Recursos do Fundo de Manutenção e Desenvolvimento da Educação Básica e de Valorização dos Profissionais da Educação -				
1.9.0.0.00.0.0.00.00 - OUTRAS RECEITAS CORRENTES			4.663,78	
1.9.2.0.00.0.0.00.00 - INDENIZAÇÕES, RESTITUIÇÕES E RESSARCIMENTOS			3.663,78	
1.9.2.2.00.0.0.00.00 - RESTITUIÇÕES				
1.9.2.2.99.0.1.00.00 : 1500.0000 - Outras Restituições - Principal	3.663,78			
1.9.9.0.00.0.0.00.00 - DEMAIS RECEITAS CORRENTES			1.000,00	
1.9.9.0.00.0.0.00.00 - DEMAIS RECEITAS CORRENTES		1.000,00		
1.9.9.0.99.1.01.00 : 1500.0000 - Outras Receitas - Resgate Depósito Judicial	1.000,00			
2.0.0.0.00.0.0.00.00 - RECEITA DE CAPITAL				4.208.105,37
2.4.0.0.00.0.0.00.00 - TRANSFERÊNCIAS DE CAPITAL			4.208.105,37	
2.4.1.0.00.0.0.00.00 - TRANSFERÊNCIAS DA UNIÃO E DE SUAS ENTIDADES			3.757.143,07	
2.4.1.1.00.0.0.00.00 - TRANSFERÊNCIAS DE RECURSOS DO SISTEMA ÚNICO DE SAÚDE - SUS		175.875,30		
2.4.1.1.51.1.1.00.00 : 1601.0000 - Transferências de Recursos do Bloco de Estruturação da Rede de Serviços Públicos de Saúde - Atenção Primária - Principal	175.875,30			
2.4.1.2.00.0.0.00.00 - TRANSFERÊNCIAS DE RECURSOS DO FUNDO NACIONAL DO DESENVOLVIMENTO DA EDUCAÇÃO - FNDCE		175.875,30		
2.4.1.2.50.9.1.00.00 : 1569.0000 - Outras transferências destinadas a Programas de Educação - Principal	175.875,30			
2.4.1.4.00.0.0.00.00 - TRANSFERÊNCIAS DE CONVÊNIO DA UNIÃO E DE SUAS ENTIDADES		3.403.392,47		
2.4.1.4.99.0.1.01.00 : 1700.0000 - Outras Transferências de Convênios da União e de Suas Entidades	3.403.392,47			
2.4.1.8.00.0.0.00.00 - TRANSFERÊNCIAS DA UNIÃO		2.000,00		
2.4.1.8.99.1.00.01 : 1500.3110 - Outras Transf. da União - Transferências Especiais - Investimentos	1.000,00			





ESTADO DO AMAPÁ
MUNICÍPIO DE AMAPÁ
Setorial

LOA 2024

QDR - QUADRO DE DETALHAMENTO DA RECEITA

Conta	Detalhamento	Rubrica	Origem/Especie	Categoria
2.4.1.8.99.1.1.00.01 : 1706.3110 - Outras Transf. da União - Transferências Especiais - Investimentos	1.000,00			
2.4.2.0.00.0.0.00.00 - TRANSFERÊNCIAS DOS ESTADOS E DO DISTRITO FEDERAL E DE SUAS ENTIDADES		450.962,30	450.962,30	
2.4.2.2.00.0.0.00.00 - TRANSFERÊNCIAS DE CONVÊNIOS DOS ESTADOS E DF E DE SUAS ENTIDADES		450.962,30		
2.4.2.2.99.0.1.01.00 : 1701.0000 - Outras Transferências de Convênios dos Estados e DF e de Suas Entidades	450.962,30			
Total:				32.541.512,78





ESTADO DO AMAPÁ
MUNICÍPIO DE AMAPÁ
Setorial

LOA 2024

QDD - QUADRO DE DETALHAMENTO DA DESPESA

Conta	Atividade	Projeto
Poder: 0 - PODER LEGISLATIVO		
Orgão: 01000 - CAMARA MUNICIPAL DE AMAPÁ		
UO: 01001 - CAMARA MUNICIPAL DE AMAPÁ		
Ação: 01.031.0001 : 2001 - MANUTENÇÃO DAS ATIVIDADES DA CAMARA MUNICIPAL		
3190.11.00.00 : 1500.0000 - VENCIMENTOS E VANTAGENS FIXAS - PESSOAL CIVIL	542.920,00	
3190.13.00.00 : 1500.0000 - OBRIGAÇÕES PATRONAIS	119.430,00	
3190.94.00.00 : 1500.0000 - INDENIZAÇÕES E RESTITUIÇÕES TRABALHISTAS	13.310,00	
3390.14.00.00 : 1500.0000 - DIÁRIAS - CIVIL	69.330,00	
3390.30.00.00 : 1500.0000 - MATERIAL DE CONSUMO	19.560,00	
3390.36.00.00 : 1500.0000 - OUTROS SERVIÇOS DE TERCEIROS - PESSOA FÍSICA	51.890,00	
3390.39.00.00 : 1500.0000 - OUTROS SERVIÇOS DE TERCEIROS - PESSOA JURÍDICA	144.960,00	
3390.93.00.00 : 1500.0000 - INDENIZAÇÕES E RESTITUIÇÕES	64.800,00	
4490.52.00.00 : 1500.0000 - EQUIPAMENTOS E MATERIAL PERMANENTE	10.480,00	
	1.036.680,00	
Total da Ação:	1.036.680,00	0,00
Total da Unidade Orçamentária:	1.036.680,00	0,00
Total do Órgão:	1.036.680,00	0,00





ESTADO DO AMAPÁ
MUNICÍPIO DE AMAPÁ
Setorial

LOA 2024

QDD - QUADRO DE DETALHAMENTO DA DESPESA

Conta	Atividade	Projeto
Poder: 2 - PODER EXECUTIVO		
Orgão: 20000 - GABINETE DO PREFEITO		
UO: 20001 - GABINETE DO PREFEITO		
Ação: 04.122.0055 : 1002 - AQUISIÇÃO DE EQUIPAMENTOS E MATERIAL PERMANENTE GABINETE DO PREFEITO		
4490.52.00.00 : 1500.0000 - EQUIPAMENTOS E MATERIAL PERMANENTE		17.587,53
Total da Ação:		17.587,53
Ação: 04.122.0055 : 2003 - MANUTENÇÃO DAS ATIVIDADES DO GABINETE DO PREFEITO		
3190.11.00.00 : 1500.0000 - VENCIMENTOS E VANTAGENS FIXAS - PESSOAL CIVIL	528.395,30	
3190.94.00.00 : 1500.0000 - INDENIZAÇÕES E RESTITUIÇÕES TRABALHISTAS	6.453,89	
3390.14.00.00 : 1500.0000 - DIÁRIAS - CIVIL	56.226,12	
3390.30.00.00 : 1500.0000 - MATERIAL DE CONSUMO	111.800,00	
3390.36.00.00 : 1500.0000 - OUTROS SERVIÇOS DE TERCEIROS - PESSOA FÍSICA	24.253,27	
3390.39.00.00 : 1500.0000 - OUTROS SERVIÇOS DE TERCEIROS - PESSOA JURÍDICA	57.926,66	
3390.48.00.00 : 1500.0000 - OUTROS AUXÍLIOS FINANCEIROS A PESSOAS FÍSICAS	1.754,78	
Total da Ação:		786.810,02
Ação: 04.122.0006 : 2008 - MANUTENÇÃO DA RESIDÊNCIA DO PREFEITO		
3390.30.00.00 : 1500.0000 - MATERIAL DE CONSUMO	19.302,66	
3390.36.00.00 : 1500.0000 - OUTROS SERVIÇOS DE TERCEIROS - PESSOA FÍSICA	19.302,66	
3390.39.00.00 : 1500.0000 - OUTROS SERVIÇOS DE TERCEIROS - PESSOA JURÍDICA	7.875,65	
Total da Ação:		46.480,97
Total da Unidade Orçamentária:		850.878,52
Total do Orgão:		833.290,99
		17.587,53
		17.587,53





ESTADO DO AMAPÁ
MUNICÍPIO DE AMAPÁ
Setorial

LOA 2024

QDD - QUADRO DE DETALHAMENTO DA DESPESA

Conta	Atividade	Projeto
Poder: 2 - PODER EXECUTIVO		
Orgão: 25000 - AGENCIAS DISTRIITAIS		
UO: 25001 - AGENCIAS DISTRIITAIS		
Ação: 04.122.0006 : 1004 - APARELHAMENTO DA AGENCIA DISTRIITAL		
4490.52.00.00 : 1500.0000 - EQUIPAMENTOS E MATERIAL PERMANENTE		8.793,76
Total da Ação: 8.793,76		
Ação: 04.122.0006 : 2007 - MANUTENÇÃO DAS ATIVIDADES DA AGENCIA DISTRIITAL		
3190.11.00.00 : 1500.0000 - VENCIMENTOS E VANTAGENS FIXAS - PESSOAL CIVIL	22.219,72	
3390.14.00.00 : 1500.0000 - DIÁRIAS - CIVIL	7.019,16	
3390.30.00.00 : 1500.0000 - MATERIAL DE CONSUMO	8.773,94	
3390.36.00.00 : 1500.0000 - OUTROS SERVIÇOS DE TERCEIROS - PESSOA FÍSICA	8.773,94	
3390.39.00.00 : 1500.0000 - OUTROS SERVIÇOS DE TERCEIROS - PESSOA JURÍDICA	8.773,94	
	55.560,70	
Total da Ação: 55.560,70		
Total da Unidade Orçamentária:		8.793,76
Total do Órgão:		8.793,76





ESTADO DO AMAPÁ
MUNICÍPIO DE AMAPÁ
Setorial

LOA 2024

QDD - QUADRO DE DETALHAMENTO DA DESPESA

Conta	Atividade	Projeto
Poder: 2 - PODER EXECUTIVO		
Orgão: 26000 - SECRETARIA MUNICIPAL DE SAÚDE		
UO: 26001 - FUNDO MUNICIPAL DE SAÚDE - FMS		
Ação: 10.301.0048 : 1016 - CONSTRUÇÃO, REFORMA E AMPLIAÇÃO DAS UNIDADES BÁSICAS DE SAÚDE - UBS		
4490.51.00.00 : 1500.1002 - OBRAS E INSTALAÇÕES		9.435,88
4490.51.00.00 : 1601.0000 - OBRAS E INSTALAÇÕES		307.087,87
	Total da Ação:	316.523,75
Ação: 10.301.0048 : 1017 - EQUIPAMENTOS, VEÍCULOS, MÓVEIS E UTENSÍLIOS P/ UNIDADES BÁSICAS DE SAÚDE		
4490.52.00.00 : 1500.1002 - EQUIPAMENTOS E MATERIAL PERMANENTE		43.869,70
4490.52.00.00 : 1601.0000 - EQUIPAMENTOS E MATERIAL PERMANENTE		137.947,51
	Total da Ação:	181.817,21
Ação: 10.301.0048 : 1018 - EQUIPAMENTOS, VEÍCULOS, MÓVEIS E/OU UTENSÍLIOS P/ SEC DE SAÚDE		
4490.52.00.00 : 1500.1002 - EQUIPAMENTOS E MATERIAL PERMANENTE		26.321,82
	Total da Ação:	26.321,82
Ação: 10.301.0048 : 1019 - APARELHAMENTO DO CONSELHO MUNICIPAL DE SAÚDE		
4490.52.00.00 : 1500.1002 - EQUIPAMENTOS E MATERIAL PERMANENTE		17.547,88
	Total da Ação:	17.547,88
Ação: 10.301.0048 : 1020 - CONSTRUÇÃO, AMPLIAÇÃO E/OU EQUIPAMENTOS DE ACADEMIAS DE SAÚDE		
4490.51.00.00 : 1601.0000 - OBRAS E INSTALAÇÕES		33.340,98
4490.52.00.00 : 1601.0000 - EQUIPAMENTOS E MATERIAL PERMANENTE		87.739,39
	Total da Ação:	121.080,37
Ação: 10.301.0048 : 1021 - CONSTRUÇÃO DE LABORATÓRIO DE PRÓTESE DENTÁRIA		
4490.51.00.00 : 1601.0000 - OBRAS E INSTALAÇÕES		157.930,91
	Total da Ação:	157.930,91
Ação: 10.301.0048 : 1022 - IMPLANTAÇÃO PROGRAMA SAÚDE DIGITAL		
4490.52.00.00 : 1601.0000 - EQUIPAMENTOS E MATERIAL PERMANENTE		47.347,47
	Total da Ação:	47.347,47
Ação: 10.305.0052 : 2012 - GESTÃO PISO FIXO DE VIGILÂNCIA EM SAÚDE E EPIDEMIOLÓGICA		
3190.04.00.00 : 1602.0000 - CONTRATAÇÃO POR TEMPO DETERMINADO		37.029,82
3190.11.00.00 : 1600.0000 - VENCIMENTOS E VANTAGENS FIXAS - PESSOAL CIVIL		434.688,73
3390.14.00.00 : 1600.0000 - DIÁRIAS - CIVIL		3.595,63
3390.30.00.00 : 1600.0000 - MATERIAL DE CONSUMO		12.283,52
3390.36.00.00 : 1600.0000 - OUTROS SERVIÇOS DE TERCEIROS - PESSOA FÍSICA		14.038,30
3390.39.00.00 : 1600.0000 - OUTROS SERVIÇOS DE TERCEIROS - PESSOA JURÍDICA		14.038,30





ESTADO DO AMAPÁ
MUNICÍPIO DE AMAPÁ
Setorial

LOA 2024

QDD - QUADRO DE DETALHAMENTO DA DESPESA

Conta	Atividade	Projeto
	515.674,30	
Total da Ação:		
Ação: 10.301.0053 : 2013 - MANUTENÇÃO DAS ATIVIDADES DO CONSELHO MUNICIPAL DE SAÚDE - CMS		
3390.14.00.00 : 1500.1002 - DIÁRIAS - CIVIL	12.678,93	
3390.30.00.00 : 1500.1002 - MATERIAL DE CONSUMO	5.264,37	
3390.36.00.00 : 1500.1002 - OUTROS SERVIÇOS DE TERCEIROS - PESSOA FÍSICA	3.509,58	
3390.39.00.00 : 1500.1002 - OUTROS SERVIÇOS DE TERCEIROS - PESSOA JURÍDICA	5.264,37	
	26.717,25	
Total da Ação:		
Ação: 10.301.0049 : 2014 - MANUTENÇÃO PROGRAMA DE ATENÇÃO BÁSICA		
3190.11.00.00 : 1600.0000 - VENCIMENTOS E VANTAGENS FIXAS - PESSOAL CIVIL	828.000,00	
3390.14.00.00 : 1600.0000 - DIÁRIAS - CIVIL	33.271,87	
3390.30.00.00 : 1600.0000 - MATERIAL DE CONSUMO	454.546,20	
3390.36.00.00 : 1600.0000 - OUTROS SERVIÇOS DE TERCEIROS - PESSOA FÍSICA	83.504,84	
3390.39.00.00 : 1600.0000 - OUTROS SERVIÇOS DE TERCEIROS - PESSOA JURÍDICA	110.973,74	
4490.52.00.00 : 1600.0000 - EQUIPAMENTOS E MATERIAL PERMANENTE	82.874,78	
	1.593.171,43	
Total da Ação:		
Ação: 10.301.0049 : 2015 - MANUTENÇÃO DAS ATIVIDADES DO PROGRAMA DE SAÚDE BUCAL - SB		
3190.11.00.00 : 1600.0000 - VENCIMENTOS E VANTAGENS FIXAS - PESSOAL CIVIL	236.912,54	
	236.912,54	
Total da Ação:		
Ação: 10.304.0052 : 2016 - MANUTENÇÃO DAS AÇÕES DE VIGILÂNCIA SANITÁRIA		
3190.11.00.00 : 1600.0000 - VENCIMENTOS E VANTAGENS FIXAS - PESSOAL CIVIL	150.271,23	
3390.30.00.00 : 1600.0000 - MATERIAL DE CONSUMO	5.264,37	
3390.36.00.00 : 1600.0000 - OUTROS SERVIÇOS DE TERCEIROS - PESSOA FÍSICA	3.509,58	
3390.39.00.00 : 1600.0000 - OUTROS SERVIÇOS DE TERCEIROS - PESSOA JURÍDICA	8.773,94	
	167.819,12	
Total da Ação:		
Ação: 10.301.0050 : 2017 - PROGRAMA DE ASSISTÊNCIA FARMACÊUTICA BÁSICA - MEDICAMENTOS		
3390.32.00.00 : 1500.1002 - MATERIAL, BEM OU SERVIÇO PARA DISTRIBUIÇÃO GRATUITA	52.000,00	
3390.32.00.00 : 1600.0000 - MATERIAL, BEM OU SERVIÇO PARA DISTRIBUIÇÃO GRATUITA	156.000,00	
3390.32.00.00 : 1621.0000 - MATERIAL, BEM OU SERVIÇO PARA DISTRIBUIÇÃO GRATUITA	52.000,00	
	260.000,00	
Total da Ação:		
Ação: 10.301.0049 : 2018 - PROGRAMA AGENTES COMUNITÁRIOS DE SAÚDE - PAC'S		
3190.11.00.00 : 1600.0000 - VENCIMENTOS E VANTAGENS FIXAS - PESSOAL CIVIL	484.024,32	
	484.024,32	
Total da Ação:		
Ação: 10.301.0049 : 2019 - MANUTENÇÃO DAS ATIVIDADES DO PROGRAMA SAÚDE DA FAMÍLIA - PSF		
3190.11.00.00 : 1600.0000 - VENCIMENTOS E VANTAGENS FIXAS - PESSOAL CIVIL	260.301,20	
	260.301,20	
Total da Ação:		





ESTADO DO AMAPÁ
MUNICÍPIO DE AMAPÁ
Setorial

LOA 2024

QDD - QUADRO DE DETALHAMENTO DA DESPESA

Conta	Atividade	Projeto
Ação: 10.301.0049 : 2020 - NUCLEO DE APOIO A SAUDE DA FAMILIA - NASF		
3190.11.00.00 : 1600.0000 - VENCIMENTOS E VANTAGENS FIXAS - PESSOAL CIVIL	174.690,68	
	174.690,68	
Total da Ação:		
174.690,68		
Ação: 10.301.0049 : 2021 - PROGRAMA DE MELHORIA DO ACESSO E DA QUALIDADE - PMAQ		
3390.30.00.00 : 1600.0000 - MATERIAL DE CONSUMO	17.547,88	
3390.36.00.00 : 1600.0000 - OUTROS SERVIÇOS DE TERCEIROS - PESSOA FÍSICA	12.283,52	
3390.39.00.00 : 1600.0000 - OUTROS SERVIÇOS DE TERCEIROS - PESSOA JURÍDICA	17.547,88	
	47.379,28	
Total da Ação:		
47.379,28		
Ação: 10.301.0049 : 2022 - MANUTENÇÃO FUNDO MUNICIPAL DE SAÚDE - FUS		
3190.11.00.00 : 1500.1002 - VENCIMENTOS E VANTAGENS FIXAS - PESSOAL CIVIL	498.251,95	
3190.13.00.00 : 1500.1002 - OBRIGAÇÕES PATRONAIS	109.615,43	
3190.91.00.00 : 1500.1002 - SENTENÇAS JUDICIAIS	8.773,94	
3190.92.00.00 : 1500.1002 - DESPESAS DE EXERCÍCIOS ANTERIORES	17.547,88	
3190.94.00.00 : 1500.1002 - INDENIZACÕES E RESTITUIÇÕES TRABALHISTAS	2.340,00	
3390.14.00.00 : 1500.1002 - DIÁRIAS - CIVIL	62.862,34	
3390.30.00.00 : 1500.1002 - MATERIAL DE CONSUMO	298.942,43	
3390.33.00.00 : 1500.1002 - PASSAGENS E DESPESAS COM LOCOMOÇÃO	26.321,82	
3390.35.00.00 : 1500.1002 - SERVIÇOS DE CONSULTORIA	62.400,00	
3390.36.00.00 : 1500.1002 - OUTROS SERVIÇOS DE TERCEIROS - PESSOA FÍSICA	7.644,00	
3390.39.00.00 : 1500.1002 - OUTROS SERVIÇOS DE TERCEIROS - PESSOA JURÍDICA	263.446,23	
3390.92.00.00 : 1500.1002 - DESPESAS DE EXERCÍCIOS ANTERIORES	7.019,16	
3390.93.00.00 : 1500.1002 - INDENIZACÕES E RESTITUIÇÕES	17.547,88	
4490.51.00.00 : 1500.1002 - OBRAS E INSTALAÇÕES	20.000,00	
	1.402.715,06	
Total da Ação:		
1.402.715,06		
Ação: 10.301.0049 : 2023 - MANUTENÇÃO DAS ATIV DO PROG MICROCOPISTA		
3190.11.00.00 : 1600.0000 - VENCIMENTOS E VANTAGENS FIXAS - PESSOAL CIVIL	29.239,15	
	29.239,15	
Total da Ação:		
29.239,15		
Ação: 10.302.0051 : 2024 - MANUT DAS ATIV DO PROGR ASSIST HOSPITALAR E AMBULATORIAL - MAC		
3390.30.00.00 : 1600.0000 - MATERIAL DE CONSUMO	10.528,72	
3390.36.00.00 : 1600.0000 - OUTROS SERVIÇOS DE TERCEIROS - PESSOA FÍSICA	10.528,72	
3390.39.00.00 : 1600.0000 - OUTROS SERVIÇOS DE TERCEIROS - PESSOA JURÍDICA	10.528,72	
	31.586,16	
Total da Ação:		
31.586,16		
Ação: 10.301.0049 : 2025 - MANUTENÇÃO DAS ATIVIDADES DO PROG SAUDE NA ESCOLA		
3390.30.00.00 : 1600.0000 - MATERIAL DE CONSUMO	8.773,94	
3390.39.00.00 : 1600.0000 - OUTROS SERVIÇOS DE TERCEIROS - PESSOA JURÍDICA	1.754,78	
	10.528,72	
Total da Ação:		
10.528,72		





ESTADO DO AMAPÁ
MUNICÍPIO DE AMAPÁ
Setorial

LOA 2024

QDD - QUADRO DE DETALHAMENTO DA DESPESA

Conta	Atividade	Projeto
Ação: 10.301.0049 : 2026 - MANUTENÇÃO DAS ATIVIDADES DO PROG MAIS MEDICOS		
3390.48.00.00 : 1500.1002 - OUTROS AUXÍLIOS FINANCEIROS A PESSOAS FÍSICAS	87.360,00	
	87.360,00	
Total da Ação:		
		87.360,00
Ação: 10.302.0051 : 2027 - MANUTENÇÃO DAS ATIVIDADES COM TRANSPORTE SANITARIO P/ MEDIA COMPLEXIDADE		
3390.30.00.00 : 1600.0000 - MATERIAL DE CONSUMO	7.019,16	
3390.33.00.00 : 1600.0000 - PASSAGENS E DESPESAS COM LOCOMOÇÃO	7.019,16	
3390.48.00.00 : 1600.0000 - OUTROS AUXÍLIOS FINANCEIROS A PESSOAS FÍSICAS	7.019,16	
	21.057,48	
Total da Ação:		
		21.057,48
Total da Unidade Orçamentária:		
	6.217.746,10	868.569,41
Total do Órgao:		
	6.217.746,10	868.569,41





ESTADO DO AMAPÁ
MUNICÍPIO DE AMAPÁ
Setorial

LOA 2024

QDD - QUADRO DE DETALHAMENTO DA DESPESA

Conta	Atividade	Projeto
Poder: 2 - PODER EXECUTIVO		
Orgão: 28000 - SECRETARIA MUNICIPAL DE ASSISTÊNCIA SOCIAL		
UO: 28001 - FUNDO MUNICIPAL DE ASSISTÊNCIA SOCIAL DE AMAPÁ		
Ação: 08.244.0007 : 1023 - AQUISIÇÃO DE EQUIPAMENTO, VEÍCULO E/OU MAT. PERMANENTE FMAS		
4490.52.00.00 : 1500.0000 - EQUIPAMENTOS E MATERIAL PERMANENTE		35.095,76
Total da Ação:		35.095,76
Ação: 08.244.0007 : 1024 - CONSTRUÇÃO, REFORMA E AMPLIAÇÃO DE COMPLEXO ADMINISTRATIVO - FMAS		
4490.51.00.00 : 1500.0000 - OBRAS E INSTALAÇÕES		17.547,88
4490.51.00.00 : 1700.0000 - OBRAS E INSTALAÇÕES		52.643,64
Total da Ação:		70.191,52
Ação: 08.244.0007 : 1025 - CONSTRUÇÃO, REFORMA E AMPLIAÇÃO DE CENTRO COMUNITÁRIO		
4490.51.00.00 : 1700.0000 - OBRAS E INSTALAÇÕES		50.888,85
Total da Ação:		50.888,85
Ação: 08.244.0007 : 2028 - MANUTENÇÃO DAS ATIVIDADES DO FUNDO MUNICIPAL DE ASSISTENCIA SOCIAL- FMAS		
3190.11.00.00 : 1500.0000 - VENCIMENTOS E VANTAGENS FIXAS - PESSOAL CIVIL	295.257,31	
3190.13.00.00 : 1500.0000 - OBRIGAÇÕES PATRONAIS	64.956,61	
3190.92.00.00 : 1500.0000 - DESPESAS DE EXERCÍCIOS ANTERIORES	7.147,88	
3190.94.00.00 : 1500.0000 - INDENIZAÇÕES E RESTITUIÇÕES TRABALHISTAS	15.931,44	
3390.14.00.00 : 1500.0000 - DIÁRIAS - CIVIL	12.969,53	
3390.30.00.00 : 1500.0000 - MATERIAL DE CONSUMO	43.662,06	
3390.33.00.00 : 1500.0000 - PASSAGENS E DESPESAS COM LOCOMOÇÃO	26.321,82	
3390.35.00.00 : 1500.0000 - SERVIÇOS DE CONSULTORIA	62.400,00	
3390.36.00.00 : 1500.0000 - OUTROS SERVIÇOS DE TERCEIROS - PESSOA FÍSICA	17.547,88	
3390.39.00.00 : 1500.0000 - OUTROS SERVIÇOS DE TERCEIROS - PESSOA JURÍDICA	41.600,00	
3390.39.00.00 : 1669.3110 - OUTROS SERVIÇOS DE TERCEIROS - PESSOA JURÍDICA	1.000,00	
Total da Ação:		588.794,53
Ação: 08.125.0007 : 2029 - MANUTENÇÃO DAS ATIVIDADES DO CONSELHO MUNICIPAL DE ASSISTÊNCIA SOCIAL - CMAS		
3390.14.00.00 : 1500.0000 - DIÁRIAS - CIVIL	5.264,37	
3390.30.00.00 : 1500.0000 - MATERIAL DE CONSUMO	5.264,37	
3390.36.00.00 : 1500.0000 - OUTROS SERVIÇOS DE TERCEIROS - PESSOA FÍSICA	1.754,78	
3390.39.00.00 : 1500.0000 - OUTROS SERVIÇOS DE TERCEIROS - PESSOA JURÍDICA	1.754,78	
3390.39.00.00 : 1669.3110 - OUTROS SERVIÇOS DE TERCEIROS - PESSOA JURÍDICA	1.000,00	
Total da Ação:		15.038,30
Ação: 08.244.0007 : 2030 - MANUTENÇÃO DAS ATIVIDADES DO PROGRAMA AUXÍLIO BRASIL(PROCAD SUAS)		
3190.04.00.00 : 1660.0000 - CONTRATAÇÃO POR TEMPO DETERMINADO	28.114,57	





ESTADO DO AMAPÁ
MUNICÍPIO DE AMAPÁ
Setorial

LOA 2024

QDD - QUADRO DE DETALHAMENTO DA DESPESA

Conta	Atividade	Projeto
3390.14.00.00 : 1660.0000 - DIÁRIAS - CIVIL	13.686,69	
3390.30.00.00 : 1660.0000 - MATERIAL DE CONSUMO	18.720,00	
3390.36.00.00 : 1660.0000 - OUTROS SERVIÇOS DE TERCEIROS - PESSOA FÍSICA	10.528,72	
3390.39.00.00 : 1660.0000 - OUTROS SERVIÇOS DE TERCEIROS - PESSOA JURÍDICA	34.320,00	
4490.52.00.00 : 1660.0000 - EQUIPAMENTOS E MATERIAL PERMANENTE	8.773,94	
	114.143,92	
Total da Ação:		
Ação: 08.243.0007 : 2031 - GESTÃO DO CONSELHO TUTELAR		
3190.11.00.00 : 1500.0000 - VENCIMENTOS E VANTAGENS FIXAS - PESSOAL CIVIL	212.956,49	
3390.14.00.00 : 1500.0000 - DIÁRIAS - CIVIL	1.777,19	
3390.30.00.00 : 1500.0000 - MATERIAL DE CONSUMO	21.528,00	
3390.36.00.00 : 1500.0000 - OUTROS SERVIÇOS DE TERCEIROS - PESSOA FÍSICA	8.773,94	
3390.39.00.00 : 1500.0000 - OUTROS SERVIÇOS DE TERCEIROS - PESSOA JURÍDICA	2.580,06	
4490.52.00.00 : 1500.0000 - EQUIPAMENTOS E MATERIAL PERMANENTE	1.000,00	
	248.615,68	
Total da Ação:		
Ação: 08.244.0007 : 2032 - MANUTENÇÃO DAS ATIVIDADES DE ÍNDICE DE GESTÃO DESCENTRALIZADO - IGD (SUAS)		
3390.14.00.00 : 1660.0000 - DIÁRIAS - CIVIL	4.826,92	
3390.30.00.00 : 1660.0000 - MATERIAL DE CONSUMO	7.800,00	
3390.36.00.00 : 1660.0000 - OUTROS SERVIÇOS DE TERCEIROS - PESSOA FÍSICA	7.019,16	
3390.39.00.00 : 1660.0000 - OUTROS SERVIÇOS DE TERCEIROS - PESSOA JURÍDICA	7.019,16	
	26.665,24	
Total da Ação:		
Ação: 08.244.0007 : 2033 - MANUTENÇÃO DAS ATIVIDADES DO PROGRAMA CREAS		
3190.04.00.00 : 1660.0000 - CONTRATAÇÃO POR TEMPO DETERMINADO	60.000,00	
3390.30.00.00 : 1660.0000 - MATERIAL DE CONSUMO	21.799,87	
3390.36.00.00 : 1660.0000 - OUTROS SERVIÇOS DE TERCEIROS - PESSOA FÍSICA	16.535,50	
3390.39.00.00 : 1660.0000 - OUTROS SERVIÇOS DE TERCEIROS - PESSOA JURÍDICA	51.631,26	
4490.52.00.00 : 1660.0000 - EQUIPAMENTOS E MATERIAL PERMANENTE	1.000,00	
	150.966,63	
Total da Ação:		
Ação: 08.244.0007 : 2034 - GESTÃO AÇÕES BENEFÍCIOS EVENTUAIS - FEAS		
3390.30.00.00 : 1669.0000 - MATERIAL DE CONSUMO	5.264,37	
3390.32.00.00 : 1669.0000 - MATERIAL, BEM OU SERVIÇO PARA DISTRIBUIÇÃO GRATUITA	41.600,00	
3390.36.00.00 : 1669.0000 - OUTROS SERVIÇOS DE TERCEIROS - PESSOA FÍSICA	5.264,37	
3390.39.00.00 : 1669.0000 - OUTROS SERVIÇOS DE TERCEIROS - PESSOA JURÍDICA	39.556,40	
	91.685,14	
Total da Ação:		
Ação: 08.244.0007 : 2035 - GESTÃO DO PROGRAMA SERVIÇOS DE CONVIVÊNCIA DO FORTALECIMENTO DE VINCULO - SCFV		
3190.04.00.00 : 1660.0000 - CONTRATAÇÃO POR TEMPO DETERMINADO	21.840,00	
3390.14.00.00 : 1660.0000 - DIÁRIAS - CIVIL	1.168,72	
3390.30.00.00 : 1660.0000 - MATERIAL DE CONSUMO	17.547,88	

[1600105:9999:GovNet by Link3 Versão:2023101610] SIAFIC do MUNICÍPIO DE AMAPÁ

Pag: 9 / 26





ESTADO DO AMAPÁ
MUNICÍPIO DE AMAPÁ
Setorial

LOA 2024

QDD - QUADRO DE DETALHAMENTO DA DESPESA

Conta	Atividade	Projeto
3390.36.00.00 : 1660.0000 - OUTROS SERVIÇOS DE TERCEIROS - PESSOA FÍSICA	17.547,88	
3390.39.00.00 : 1660.0000 - OUTROS SERVIÇOS DE TERCEIROS - PESSOA JURÍDICA	17.547,88	
4490.51.00.00 : 1660.0000 - OBRAS E INSTALAÇÕES	8.773,94	
4490.52.00.00 : 1660.0000 - EQUIPAMENTOS E MATERIAL PERMANENTE	8.773,94	
	93.200,24	
Total da Ação:		
Ação: 08.244.0007 : 2036 - GESTÃO DAS ATIVIDADES DO CENTRO DE REFERÊNCIA ASSISTÊNCIA SOCIAL- CRAS		
3190.04.00.00 : 1660.0000 - CONTRATAÇÃO POR TEMPO DETERMINADO	88.158,27	
3190.13.00.00 : 1660.0000 - OBRIGAÇÕES PATRONAIS	19.394,82	
3390.14.00.00 : 1660.0000 - DIÁRIAS - CIVIL	5.000,00	
3390.30.00.00 : 1660.0000 - MATERIAL DE CONSUMO	30.656,15	
3390.36.00.00 : 1660.0000 - OUTROS SERVIÇOS DE TERCEIROS - PESSOA FÍSICA	35.095,76	
3390.39.00.00 : 1660.0000 - OUTROS SERVIÇOS DE TERCEIROS - PESSOA JURÍDICA	9.462,79	
	187.767,79	
Total da Ação:		
Ação: 08.243.0007 : 2037 - MANUTENÇÃO PROGRAMA CRIANÇA FELIZ		
3190.04.00.00 : 1660.0000 - CONTRATAÇÃO POR TEMPO DETERMINADO	178.027,54	
3390.14.00.00 : 1660.0000 - DIÁRIAS - CIVIL	1.817,82	
3390.30.00.00 : 1660.0000 - MATERIAL DE CONSUMO	4.680,00	
3390.36.00.00 : 1660.0000 - OUTROS SERVIÇOS DE TERCEIROS - PESSOA FÍSICA	8.436,48	
3390.39.00.00 : 1660.0000 - OUTROS SERVIÇOS DE TERCEIROS - PESSOA JURÍDICA	16.872,96	
	209.834,80	
Total da Ação:		
Ação: 08.243.0007 : 2038 - MANUTENÇÃO PROGRAMA BPC NA ESCOLA		
3390.30.00.00 : 1660.0000 - MATERIAL DE CONSUMO	1.687,30	
3390.36.00.00 : 1660.0000 - OUTROS SERVIÇOS DE TERCEIROS - PESSOA FÍSICA	1.687,30	
3390.39.00.00 : 1660.0000 - OUTROS SERVIÇOS DE TERCEIROS - PESSOA JURÍDICA	1.687,30	
	5.061,90	
Total da Ação:		
Total da Unidade Orçamentária:	1.887.950,30	156.176,13
Total do Orgao:	1.887.950,30	156.176,13





ESTADO DO AMAPÁ
MUNICÍPIO DE AMAPÁ
Setorial

LOA 2024

QDD - QUADRO DE DETALHAMENTO DA DESPESA

Conta	Atividade	Projeto
Poder: 2 - PODER EXECUTIVO		
Orgão: 29000 - GABINETE DO VICE PREFEITO		
UO: 29001 - GABINETE MUNICIPAL DO VICE PREFEITO		
Ação: 04.122.0055 : 1003 - APARELHAMENTO DO GABINETE DO VICE		
4490.52.00.00 : 1500.0000 - EQUIPAMENTOS E MATERIAL PERMANENTE		8.793,76
Total da Ação:		8.793,76
Ação: 04.122.0055 : 2004 - MANUTENÇÃO DAS ATIVIDADES DO GABINETE DO VICE PREFEITO		
3190.11.00.00 : 1500.0000 - VENCIMENTOS E VANTAGENS FIXAS - PESSOAL CIVIL	52.508,96	
3390.14.00.00 : 1500.0000 - DIÁRIAS - CIVIL	6.135,44	
Total da Ação:		58.644,40
Total da Unidade Orçamentária:		67.438,16
Total do Orgão:		67.438,16
		8.793,76





ESTADO DO AMAPÁ
MUNICÍPIO DE AMAPÁ
Setorial

LOA 2024

QDD - QUADRO DE DETALHAMENTO DA DESPESA

Conta	Atividade	Projeto
Poder: 2 - PODER EXECUTIVO		
Orgão: 30000 - SECRETARIA ESPECIAL DE GOVERNO		
UO: 30001 - SECRETARIA ESPECIAL DE GOVERNO		
Ação: 04.122.0055 : 2005 - MANUTENÇÃO DA SECRETARIA ESPECIAL DE GOVERNO		
3190.11.00.00 : 1500.0000 - VENCIMENTOS E VANTAGENS FIXAS - PESSOAL CIVIL	42.312,85	
3390.14.00.00 : 1500.0000 - DIÁRIAS - CIVIL	2.040,49	
3390.30.00.00 : 1500.0000 - MATERIAL DE CONSUMO	9.360,00	
3390.36.00.00 : 1500.0000 - OUTROS SERVIÇOS DE TERCEIROS - PESSOA FÍSICA	1.991,07	
3390.39.00.00 : 1500.0000 - OUTROS SERVIÇOS DE TERCEIROS - PESSOA JURÍDICA	5.171,40	
	60.875,81	
Total da Ação:	60.875,81	0,00
Total da Unidade Orçamentária:	60.875,81	0,00
Total do Órgão:	60.875,81	0,00





ESTADO DO AMAPÁ
MUNICÍPIO DE AMAPÁ
Setorial

LOA 2024

QDD - QUADRO DE DETALHAMENTO DA DESPESA

Conta	Atividade	Projeto
Poder: 2 - PODER EXECUTIVO		
Orgão: 31000 - PROCURADORIA GERAL		
UO: 31001 - PROCURADORIA GERAL DO MUNICÍPIO DE AMAPÁ		
Ação: 03.062.0056 : 2039 - MANUTENÇÃO DA PROCURADORIA JURÍDICA		
3190.11.00.00 : 1500.0000 - VENCIMENTOS E VANTAGENS FIXAS - PESSOAL CIVIL	191.141,95	
3390.14.00.00 : 1500.0000 - DIÁRIAS - CIVIL	13.835,44	
3390.30.00.00 : 1500.0000 - MATERIAL DE CONSUMO	7.800,00	
3390.39.00.00 : 1500.0000 - OUTROS SERVIÇOS DE TERCEIROS - PESSOA JURÍDICA	8.773,94	
4490.52.00.00 : 1500.0000 - EQUIPAMENTOS E MATERIAL PERMANENTE	10.400,00	
	231.951,33	
Total da Ação:	231.951,33	0,00
Total da Unidade Orçamentária:	231.951,33	0,00
Total do Órgão:	231.951,33	0,00





ESTADO DO AMAPÁ
MUNICÍPIO DE AMAPÁ
Setorial

LOA 2024

QDD - QUADRO DE DETALHAMENTO DA DESPESA

Conta	Atividade	Projeto
Poder: 2 - PODER EXECUTIVO		
Orgão: 32000 - CONTROLADORIA GERAL		
UO: 32001 - CONTROLADORIA GERAL DO MUNICÍPIO DE AMAPÁ		
Ação: 04.124.0058 : 2040 - MANUTENÇÃO DA CONTROLADORIA		
3190.11.00.00 : 1500.0000 - VENCIMENTOS E VANTAGENS FIXAS - PESSOAL CIVIL	62.400,00	
3390.14.00.00 : 1500.0000 - DIÁRIAS - CIVIL	2.134,22	
3390.30.00.00 : 1500.0000 - MATERIAL DE CONSUMO	1.754,78	
3390.35.00.00 : 1500.0000 - SERVIÇOS DE CONSULTORIA	1.754,78	
3390.36.00.00 : 1500.0000 - OUTROS SERVIÇOS DE TERCEIROS - PESSOA FÍSICA	1.754,78	
3390.39.00.00 : 1500.0000 - OUTROS SERVIÇOS DE TERCEIROS - PESSOA JURÍDICA	1.754,78	
4490.52.00.00 : 1500.0000 - EQUIPAMENTOS E MATERIAL PERMANENTE	3.120,00	
Total da Ação:	74.673,34	
Total da Unidade Orçamentária:	74.673,34	0,00
Total do Órgão:	74.673,34	0,00





ESTADO DO AMAPÁ
MUNICÍPIO DE AMAPÁ
Setorial

LOA 2024

QDD - QUADRO DE DETALHAMENTO DA DESPESA

Conta	Atividade	Projeto
Poder: 2 - PODER EXECUTIVO		
Órgão: 33000 - SECRETARIA MUNICIPAL DE PLANEJAMENTO, ADMINISTRAÇÃO E ORÇAMENTO GERAL		
UO: 33001 - SECRETARIA MUNICIPAL DE PLANEJAMENTO, ADMINISTRAÇÃO E ORÇAMENTO GERAL		
Ação: 04.122.0006 : 1005 - AQUISIÇÃO DE EQUIPAMENTO E MAT. PERMANENTE SEC MUN DE ADMINISTRAÇÃO		
4490.52.00.00 : 1500.0000 - EQUIPAMENTOS E MATERIAL PERMANENTE		26.381,29
Total da Ação: 26.381,29		
Ação: 04.122.0006 : 2006 - MANUTENÇÃO DA SECRETARIA DE ADMINISTRAÇÃO E PLANEJAMENTO		
3190.11.00.00 : 1500.0000 - VENCIMENTOS E VANTAGENS FIXAS - PESSOAL CIVIL	826.184,62	
3190.13.00.00 : 1500.0000 - OBRIGAÇÕES PATRONAIS	337.760,62	
3190.16.00.00 : 1500.0000 - OUTRAS DESPESAS VARIÁVEIS - PESSOAL CIVIL	148.968,45	
3190.92.00.00 : 1500.0000 - DESPESAS DE EXERCÍCIOS ANTERIORES	17.547,88	
3190.94.00.00 : 1500.0000 - INDENIZAÇÕES E RESTITUIÇÕES TRABALHISTAS	59.049,36	
3390.14.00.00 : 1500.0000 - DIÁRIAS - CIVIL	17.092,12	
3390.30.00.00 : 1500.0000 - MATERIAL DE CONSUMO	121.756,07	
3390.35.00.00 : 1500.0000 - SERVIÇOS DE CONSULTORIA	1.754,78	
3390.36.00.00 : 1500.0000 - OUTROS SERVIÇOS DE TERCEIROS - PESSOA FÍSICA	52.643,64	
3390.39.00.00 : 1500.0000 - OUTROS SERVIÇOS DE TERCEIROS - PESSOA JURÍDICA	237.007,83	
3390.92.00.00 : 1500.0000 - DESPESAS DE EXERCÍCIOS ANTERIORES	17.547,88	
3390.93.00.00 : 1500.0000 - INDENIZAÇÕES E RESTITUIÇÕES	8.111,77	
Total da Ação: 1.845.425,02		
Ação: 99.999.0006 : 9001 - RESERVA DE CONTINGENCIA		
9999.99.00.00 : 1500.0000 - RESERVA DE CONTINGENCIA	521.175,00	
Total da Ação: 521.175,00		
Total da Unidade Orçamentária: 2.392.981,31		26.381,29
Total do Órgão: 2.392.981,31		26.381,29





ESTADO DO AMAPÁ
MUNICÍPIO DE AMAPÁ
Setorial

LOA 2024

QDD - QUADRO DE DETALHAMENTO DA DESPESA

Conta	Atividade	Projeto
Poder: 2 - PODER EXECUTIVO		
Órgão: 34000 - SECRETARIA MUNICIPAL DE FINANÇAS		
UO: 34001 - SECRETARIA MUNICIPAL DE FINANÇAS		
Ação: 04.123.0057 : 1026 - AQUISIÇÃO DE EQUIPAMENTOS E MATERIAL PERMANENTE SEC. FINANÇAS		
4490.52.00.00 : 1500.0000 - EQUIPAMENTOS E MATERIAL PERMANENTE		21.105,04
		21.105,04
Total da Ação:		
	187.623,00	
	1.146.585,00	
	1.334.208,00	
Total da Ação:		
	120.741,18	
	120.741,18	
Total da Ação:		
	275.255,43	
	22.393,14	
	10.671,90	
	124.800,00	
	17.547,88	
	20.277,13	
	56.763,55	
	527.709,03	
Total da Unidade Orçamentária:		
	2.003.763,25	21.105,04
	2.003.763,25	21.105,04
Total do Órgão:		
	1.982.658,21	
	1.982.658,21	





ESTADO DO AMAPÁ
MUNICÍPIO DE AMAPÁ
Setorial

LOA 2024

QDD - QUADRO DE DETALHAMENTO DA DESPESA

Conta	Atividade	Projeto
Poder: 2 - PODER EXECUTIVO		
Orgão: 35000 - SECRETARIA MUNICIPAL DE OBRAS, PLANEJAMENTO URBANO E MANUTENÇÃO URBANÍSTICA		
UO: 35001 - SECRETARIA MUNICIPAL DE OBRAS, PLANEJAMENTO URBANO E MANUTENÇÃO URBANÍSTICA		
Ação: 15.451.0010 : 1006 - CONSTRUÇÃO, REFORMA E AMPLIAÇÃO DE PONTES, ESTRADAS, RAMAIS, PASSARELAS E VICINAIS		
4490.51.00.00 : 1500.0000 - OBRAS E INSTALAÇÕES		17.547,88
4490.51.00.00 : 1700.0000 - OBRAS E INSTALAÇÕES		110.990,97
Total da Ação:		128.538,85
Ação: 15.451.0010 : 1007 - CONSTRUÇÃO, REFORMA E AMPLIAÇÃO DE COMPLEXO ADMINISTRATIVO		
4490.51.00.00 : 1500.0000 - OBRAS E INSTALAÇÕES		98.788,67
4490.51.00.00 : 1700.0000 - OBRAS E INSTALAÇÕES		59.781,99
Total da Ação:		158.570,66
Ação: 18.541.0010 : 1008 - MOBILIÁRIO, EQUIPAMENTO E OUTROS PERMANENTE		
4490.52.00.00 : 1500.0000 - EQUIPAMENTOS E MATERIAL PERMANENTE		15.672,80
Total da Ação:		15.672,80
Ação: 15.451.0010 : 1009 - PAVIMENTAÇÃO DE RUAS E AVENIDAS DA CIDADE		
4490.51.00.00 : 1500.0000 - OBRAS E INSTALAÇÕES		17.547,88
4490.51.00.00 : 1700.0000 - OBRAS E INSTALAÇÕES		206.405,87
4490.51.00.00 : 1701.0000 - OBRAS E INSTALAÇÕES		104.000,00
Total da Ação:		327.953,75
Ação: 15.451.0010 : 1010 - CONSTRUÇÃO, REFORMA - AMPLIAÇÃO DE PASSARELAS, PRAÇAS E/OU PRÉDIOS PÚBLICOS		
4490.51.00.00 : 1500.0000 - OBRAS E INSTALAÇÕES		17.547,88
4490.51.00.00 : 1700.0000 - OBRAS E INSTALAÇÕES		137.140,96
4490.51.00.00 : 1701.0000 - OBRAS E INSTALAÇÕES		178.683,10
Total da Ação:		333.371,94
Ação: 15.512.0010 : 1012 - IMPLANTAÇÃO DO SANEAMENTO BÁSICO URBANO		
4490.51.00.00 : 1500.0000 - OBRAS E INSTALAÇÕES		17.547,88
4490.51.00.00 : 1700.0000 - OBRAS E INSTALAÇÕES		52.643,64
Total da Ação:		70.191,52
Ação: 17.512.0010 : 1013 - IMPLANTAÇÃO DE ESGOTO SANITÁRIO E/OU BANHEIROS QUÍMICOS		
4490.51.00.00 : 1701.0000 - OBRAS E INSTALAÇÕES		78.259,39
4490.52.00.00 : 1700.0000 - EQUIPAMENTOS E MATERIAL PERMANENTE		17.547,88
Total da Ação:		95.807,27
Ação: 15.451.0010 : 1014 - CONSTRUÇÃO E AMPLIAÇÃO DO MURO DE ARRIMO DA FRENTE DA CID		
3390.30.00.00 : 1701.0000 - MATERIAL DE CONSUMO		1.000,00



1.000,00

Pag: 17 / 20

[1600105:99999:GovNet by Link3 Versão:2023101610] SIAFIC do MUNICÍPIO DE AMAPÁ



ESTADO DO AMAPÁ
MUNICÍPIO DE AMAPÁ
Setorial

LOA 2024

QDD - QUADRO DE DETALHAMENTO DA DESPESA

Conta	Atividade	Projeto
4490.51.00.00 : 1500.0000 - OBRAS E INSTALAÇÕES		17.547,88
4490.51.00.00 : 1700.0000 - OBRAS E INSTALAÇÕES		52.643,64
4490.51.00.00 : 1701.0000 - OBRAS E INSTALAÇÕES		80.532,56
		151.724,08
Total da Ação:		
Ação: 04.122.0010 : 1015 - AQUISIÇÃO DE EQUIPAMENTOS E MATERIAL PERMANENTE SEC. MUNIC DE OBRAS 4490.52.00.00 : 1500.0000 - EQUIPAMENTOS E MATERIAL PERMANENTE 4490.52.00.00 : 1700.0000 - EQUIPAMENTOS E MATERIAL PERMANENTE		17.547,88 26.321,82 43.869,70
Total da Ação:		
Ação: 15.452.0010 : 2009 - MANUTENÇÃO DA SECRETARIA MUNICIPAL DE OBRAS E URBANISMO 3190.11.00.00 : 1500.0000 - VENCIMENTOS E VANTAGENS FIXAS - PESSOAL CIVIL 3190.13.00.00 : 1500.0000 - OBRIGAÇÕES PATRONAIS 3390.14.00.00 : 1500.0000 - DIÁRIAS - CIVIL 3390.30.00.00 : 1500.0000 - MATERIAL DE CONSUMO 3390.30.00.00 : 1750.0000 - MATERIAL DE CONSUMO 3390.33.00.00 : 1500.0000 - PASSAGENS E DESPESAS COM LOCOMOÇÃO 3390.36.00.00 : 1500.0000 - OUTROS SERVIÇOS DE TERCEIROS - PESSOA FISICA 3390.39.00.00 : 1500.0000 - OUTROS SERVIÇOS DE TERCEIROS - PESSOA JURIDICA 4490.51.00.00 : 1500.0000 - OBRAS E INSTALAÇÕES		804.566,90 217.082,31 9.152,71 300.266,67 21.949,20 17.547,88 17.547,88 186.126,03 14.038,30 1.588.277,88
Total da Ação:		
Ação: 25.751.0010 : 2011 - MANUTENÇÃO DA ILUMINAÇÃO PÚBLICA 3390.30.00.00 : 1500.0010 - MATERIAL DE CONSUMO 3390.30.00.00 : 1701.0000 - MATERIAL DE CONSUMO 3390.36.00.00 : 1701.0000 - OUTROS SERVIÇOS DE TERCEIROS - PESSOA FISICA 3390.39.00.00 : 1701.0000 - OUTROS SERVIÇOS DE TERCEIROS - PESSOA JURIDICA 4490.52.00.00 : 1701.0000 - EQUIPAMENTOS E MATERIAL PERMANENTE		1.000,00 17.547,88 35.095,76 87.739,39 1.754,78 143.137,81
Total da Ação:		
Total da Unidade Orçamentária:		1.325.700,57
Total do Orgao:		1.325.700,57





ESTADO DO AMAPÁ
MUNICÍPIO DE AMAPÁ
Setorial

LOA 2024

QDD - QUADRO DE DETALHAMENTO DA DESPESA

Conta	Atividade	Projeto
Poder: 2 - PODER EXECUTIVO		
Orgão: 36000 - SECRETARIA MUNICIPAL DE DESENVOLVIMENTO RURAL		
UO: 36001 - SECRETARIA MUNICIPAL DE DESENVOLVIMENTO RURAL		
Ação: 23.892.0012 : 1027 - CONSTRUÇÃO, AMPLIAÇÃO E REVITALIZAÇÃO DO MATADOURO, MERCADO E FEIRAS MUNICIPAL		
4490.51.00.00 : 1500.0000 - OBRAS E INSTALAÇÕES		17.761,09
4490.51.00.00 : 1700.0000 - OBRAS E INSTALAÇÕES		76.810,91
	Total da Ação:	94.572,00
Ação: 20.605.0012 : 1028 - EQUIPAMENTO E MATERIAL PERMANENTE SEC MUN DE AGRICULTURA		
4490.52.00.00 : 1500.0000 - EQUIPAMENTOS E MATERIAL PERMANENTE		17.761,09
4490.52.00.00 : 1700.0000 - EQUIPAMENTOS E MATERIAL PERMANENTE		76.810,91
	Total da Ação:	94.572,00
Ação: 20.605.0012 : 2044 - MANUTENÇÃO DA SECRETARIA DE AGRICULTURA		
3190.11.00.00 : 1500.0000 - VENCIMENTOS E VANTAGENS FIXAS - PESSOAL CIVIL	101.510,00	
3390.14.00.00 : 1500.0000 - DIÁRIAS - CIVIL	1.158,46	
3390.30.00.00 : 1500.0000 - MATERIAL DE CONSUMO	17.160,00	
3390.33.00.00 : 1500.0000 - PASSAGENS E DESPESAS COM LOCOMOÇÃO	10.544,51	
3390.36.00.00 : 1500.0000 - OUTROS SERVIÇOS DE TERCEIROS - PESSOA FÍSICA	8.773,94	
3390.39.00.00 : 1500.0000 - OUTROS SERVIÇOS DE TERCEIROS - PESSOA JURÍDICA	17.547,88	
	Total da Ação:	156.694,79
Total da Unidade Orçamentária:	345.838,79	189.144,00
Total do Órgão:	345.838,79	189.144,00





ESTADO DO AMAPÁ
MUNICÍPIO DE AMAPÁ
Setorial

LOA 2024

QDD - QUADRO DE DETALHAMENTO DA DESPESA

Conta	Atividade	Projeto
Poder: 2 - PODER EXECUTIVO		
Orgão: 37000 - SECRETARIA MUNICIPAL DE MEIO AMBIENTE		
UO: 37001 - SECRETARIA MUNICIPAL DE MEIO AMBIENTE		
Ação: 18.541.0046 : 1011 - AQUISIÇÃO DE BENS PERMANENTES E/OU VEICULO PARA MEIO AMBIENTE		
4490.52.00.00 : 1500.0000 - EQUIPAMENTOS E MATERIAL PERMANENTE		42.833,91
4490.52.00.00 : 1700.0000 - EQUIPAMENTOS E MATERIAL PERMANENTE		97.065,84
		139.899,75
Total da Ação:		
Ação: 18.541.0046 : 2010 - MANUTENÇÃO DAS ATIVIDADES COM A LIMPEZA PUBLICA		
3190.11.00.00 : 1500.0000 - VENCIMENTOS E VANTAGENS FIXAS - PESSOAL CIVIL	311.884,29	
3390.30.00.00 : 1500.0000 - MATERIAL DE CONSUMO	53.841,84	
3390.36.00.00 : 1500.0000 - OUTROS SERVIÇOS DE TERCEIROS - PESSOA FÍSICA	35.095,76	
3390.39.00.00 : 1500.0000 - OUTROS SERVIÇOS DE TERCEIROS - PESSOA JURÍDICA	35.095,76	
3390.39.00.00 : 1701.0000 - OUTROS SERVIÇOS DE TERCEIROS - PESSOA JURÍDICA	325.168,62	
	761.086,27	
Total da Ação:		
Ação: 18.541.0046 : 2045 - MANUTENÇÃO DA SECRETARIA DE MEIO AMBIENTE		
3190.11.00.00 : 1500.0000 - VENCIMENTOS E VANTAGENS FIXAS - PESSOAL CIVIL	84.383,03	
3190.13.00.00 : 1500.0000 - OBRIGAÇÕES PATRONAIS	18.564,27	
3190.94.00.00 : 1500.0000 - INDENIZAÇÕES E RESTITUIÇÕES TRABALHISTAS	9.099,94	
3390.14.00.00 : 1500.0000 - DIÁRIAS - CIVIL	15.393,49	
3390.30.00.00 : 1500.0000 - MATERIAL DE CONSUMO	14.040,00	
3390.33.00.00 : 1500.0000 - PASSAGENS E DESPESAS COM LOCOMOÇÃO	17.547,88	
3390.36.00.00 : 1500.0000 - OUTROS SERVIÇOS DE TERCEIROS - PESSOA FÍSICA	2.808,00	
3390.39.00.00 : 1500.0000 - OUTROS SERVIÇOS DE TERCEIROS - PESSOA JURÍDICA	1.312,54	
4490.51.00.00 : 1500.0000 - OBRAS E INSTALAÇÕES	17.547,88	
	180.697,03	
Total da Ação:		
Total da Unidade Orçamentária:	1.081.663,05	139.899,75
Total do Órgão:	1.081.663,05	139.899,75





ESTADO DO AMAPÁ
MUNICÍPIO DE AMAPÁ
Setorial

LOA 2024

QDD - QUADRO DE DETALHAMENTO DA DESPESA

Conta	Atividade	Projeto
Poder: 2 - PODER EXECUTIVO		
Orgão: 38000 - SECRETARIA MUNICIPAL DE EDUCAÇÃO		
UO: 38001 - FUNDO MUNICIPAL DE EDUCAÇÃO DE AMAPÁ		
Ação: 12.365.0008 : 1029 - CONSTRUÇÃO, REFORMA E AMPLIAÇÃO DE UNIDADES ESCOLARES		
4490.51.00.00 : 1500.1001 - OBRAS E INSTALAÇÕES		17.547,88
4490.51.00.00 : 1569.0000 - OBRAS E INSTALAÇÕES		449.629,34
4490.61.00.00 : 1540.0000 - AQUISIÇÃO DE IMÓVEIS		119.123,10
		586.300,32
Total da Ação:		
Ação: 12.361.0008 : 1030 - AQUISIÇÃO DE EQUIPAMENTOS, VEÍCULOS E/OU MATERIAL PERMANENTE P/ EDUCAÇÃO		
4490.52.00.00 : 1500.1001 - EQUIPAMENTOS E MATERIAL PERMANENTE		9.111,40
4490.52.00.00 : 1540.0000 - EQUIPAMENTOS E MATERIAL PERMANENTE		61.417,57
4490.52.00.00 : 1569.0000 - EQUIPAMENTOS E MATERIAL PERMANENTE		359.087,75
		429.616,72
Total da Ação:		
Ação: 12.365.0008 : 2046 - PROGRAMA DINHEIRO DIRETO NA ESCOLA - PDDE		
3390.30.00.00 : 1551.0000 - MATERIAL DE CONSUMO	17.547,88	
	17.547,88	
Total da Ação:		
Ação: 12.125.0008 : 2047 - MANUTENÇÃO DAS ATIVIDADES DO CONSELHO MUNICIPAL DE EDUCAÇÃO - CME		
3390.14.00.00 : 1500.1001 - DIÁRIAS - CIVIL	1.754,78	
3390.30.00.00 : 1500.1001 - MATERIAL DE CONSUMO	8.773,94	
3390.36.00.00 : 1500.1001 - OUTROS SERVIÇOS DE TERCEIROS - PESSOA FÍSICA	3.509,58	
3390.39.00.00 : 1500.1001 - OUTROS SERVIÇOS DE TERCEIROS - PESSOA JURÍDICA	3.509,58	
	17.547,88	
Total da Ação:		
Ação: 12.361.0008 : 2048 - MANUTENÇÃO E FORMAÇÃO DO MAGISTERIO - FUNDEB 70%		
3190.11.00.00 : 1540.1070 - VENCIMENTOS E VANTAGENS FIXAS - PESSOAL CIVIL	4.414.499,76	
3190.13.00.00 : 1540.1070 - OBRIGAÇÕES PATRONAIS	983.754,08	
3190.92.00.00 : 1540.1070 - DESPESAS DE EXERCÍCIOS ANTERIORES	17.547,88	
3190.94.00.00 : 1540.1070 - INDENIZAÇÕES E RESTITUIÇÕES TRABALHISTAS	2.881,68	
	5.418.683,40	
Total da Ação:		
Ação: 12.366.0008 : 2049 - MANUTENÇÃO DO SALÁRIO EDUCAÇÃO - OSE		
3390.14.00.00 : 1550.0000 - DIÁRIAS - CIVIL	2.794,78	
3390.30.00.00 : 1550.0000 - MATERIAL DE CONSUMO	35.095,76	
3390.33.00.00 : 1550.0000 - PASSAGENS E DESPESAS COM LOCOMOÇÃO	1.754,78	
3390.36.00.00 : 1550.0000 - OUTROS SERVIÇOS DE TERCEIROS - PESSOA FÍSICA	8.902,66	
3390.39.00.00 : 1550.0000 - OUTROS SERVIÇOS DE TERCEIROS - PESSOA JURÍDICA	12.283,52	
4490.52.00.00 : 1550.0000 - EQUIPAMENTOS E MATERIAL PERMANENTE	16.565,45	





ESTADO DO AMAPÁ
MUNICÍPIO DE AMAPÁ
Setorial

LOA 2024

QDD - QUADRO DE DETALHAMENTO DA DESPESA

Conta	Atividade	Projeto
		77.396,95
Total da Ação:		
Ação: 12.365.0008 : 2050 - PROGRAMA DO APOIO DO TRANSPORTE ESCOLAR - PNATE		
3390.30.00.00 : 1500.1001 - MATERIAL DE CONSUMO	6.240,00	
3390.30.00.00 : 1553.0000 - MATERIAL DE CONSUMO	2.655,88	
3390.33.00.00 : 1540.0000 - PASSAGENS E DESPESAS COM LOCOMOÇÃO	64.927,16	
3390.39.00.00 : 1553.0000 - OUTROS SERVIÇOS DE TERCEIROS - PESSOA JURÍDICA	7.791,51	
Total da Ação:		81.614,55
Ação: 12.365.0008 : 2051 - MANUTENÇÃO E DESENVOLVIMENTO DO ENSINO INFANTIL CRECHE		
3190.11.00.00 : 1540.1070 - VENCIMENTOS E VANTAGENS FIXAS - PESSOAL CIVIL	900.000,00	
3190.13.00.00 : 1540.1070 - OBRIGAÇÕES PATRONAIS	228.800,30	
3190.92.00.00 : 1540.0000 - DESPESAS DE EXERCÍCIOS ANTERIORES	17.547,88	
3190.94.00.00 : 1540.0000 - INDENIZACIONES E RESTITUIÇÕES TRABALHISTAS	17.547,88	
3190.94.00.00 : 1540.1070 - INDENIZACIONES E RESTITUIÇÕES TRABALHISTAS	1.000,00	
3390.14.00.00 : 1540.0000 - DIÁRIAS - CIVIL	21.371,94	
3390.30.00.00 : 1540.0000 - MATERIAL DE CONSUMO	393.303,96	
3390.33.00.00 : 1540.0000 - PASSAGENS E DESPESAS COM LOCOMOÇÃO	1.754,78	
3390.36.00.00 : 1540.0000 - OUTROS SERVIÇOS DE TERCEIROS - PESSOA FÍSICA	93.003,76	
3390.39.00.00 : 1540.0000 - OUTROS SERVIÇOS DE TERCEIROS - PESSOA JURÍDICA	86.094,28	
3390.92.00.00 : 1540.0000 - DESPESAS DE EXERCÍCIOS ANTERIORES	17.547,88	
3390.93.00.00 : 1540.0000 - INDENIZACIONES E RESTITUIÇÕES	1.040,00	
Total da Ação:		1.779.012,66
Ação: 12.365.0008 : 2052 - MANUTENÇÃO DAS ATIVIDADES E GESTÃO DE ENSINO MUNICIPAL - MDE		
3190.04.00.00 : 1500.1001 - CONTRATAÇÃO POR TEMPO DETERMINADO	182.170,87	
3190.11.00.00 : 1500.1001 - VENCIMENTOS E VANTAGENS FIXAS - PESSOAL CIVIL	373.244,31	
3190.13.00.00 : 1500.1001 - OBRIGAÇÕES PATRONAIS	122.191,34	
3190.92.00.00 : 1500.1001 - DESPESAS DE EXERCÍCIOS ANTERIORES	17.547,88	
3190.94.00.00 : 1500.1001 - INDENIZACIONES E RESTITUIÇÕES TRABALHISTAS	17.547,88	
3390.14.00.00 : 1500.1001 - DIÁRIAS - CIVIL	35.095,76	
3390.30.00.00 : 1500.1001 - MATERIAL DE CONSUMO	151.869,70	
3390.30.00.00 : 1540.0000 - MATERIAL DE CONSUMO	200.000,00	
3390.32.00.00 : 1500.1001 - MATERIAL, BEM OU SERVIÇO PARA DISTRIBUIÇÃO GRATUITA	1.000,00	
3390.33.00.00 : 1500.1001 - PASSAGENS E DESPESAS COM LOCOMOÇÃO	17.547,88	
3390.35.00.00 : 1500.1001 - SERVIÇOS DE CONSULTORIA	65.520,00	
3390.36.00.00 : 1500.1001 - OUTROS SERVIÇOS DE TERCEIROS - PESSOA FÍSICA	175.478,78	
3390.39.00.00 : 1500.1001 - OUTROS SERVIÇOS DE TERCEIROS - PESSOA JURÍDICA	141.890,57	
3390.92.00.00 : 1500.1001 - DESPESAS DE EXERCÍCIOS ANTERIORES	17.547,88	
3390.93.00.00 : 1500.1001 - INDENIZACIONES E RESTITUIÇÕES	17.547,88	
4490.51.00.00 : 1500.1001 - OBRAS E INSTALAÇÕES	54.563,38	

[1600105:99999:GovNet by Link3 Versão:2023101610] SIAFIC do MUNICÍPIO DE AMAPÁ

Pag: 22 / 26





ESTADO DO AMAPÁ
MUNICÍPIO DE AMAPÁ
Setorial

LOA 2024

QDD - QUADRO DE DETALHAMENTO DA DESPESA

Conta	Atividade	Projeto
4490.52.00.00 : 1500.1001 - EQUIPAMENTOS E MATERIAL PERMANENTE	52.643,64	
Total da Ação: 1.643.407,75		
Ação: 12.365.0008 : 2053 - GESTÃO PROGRAMA DE ALIMENTAÇÃO ESCOLAR - PNAE		
3390.32.00.00 : 1500.1001 - MATERIAL, BEM OU SERVIÇO PARA DISTRIBUIÇÃO GRATUITA	10.925,57	
3390.32.00.00 : 1552.0000 - MATERIAL, BEM OU SERVIÇO PARA DISTRIBUIÇÃO GRATUITA	132.598,05	
Total da Ação: 143.523,62		
Ação: 12.366.0008 : 2054 - MANUTENÇÃO DO PROGRAMA EDUCAÇÃO JOVENS E ADULTOS - EJA		
3190.04.00.00 : 1500.1001 - CONTRATAÇÃO POR TEMPO DETERMINADO	1.000,00	
3190.04.00.00 : 1569.0000 - CONTRATAÇÃO POR TEMPO DETERMINADO	1.949,27	
3390.30.00.00 : 1500.1001 - MATERIAL DE CONSUMO	43.869,70	
3390.30.00.00 : 1569.0000 - MATERIAL DE CONSUMO	43.869,70	
3390.39.00.00 : 1569.0000 - OUTROS SERVIÇOS DE TERCEIROS - PESSOA JURÍDICA	1.754,78	
Total da Ação: 92.443,45		
Ação: 12.367.0008 : 2055 - PROGRAMA DO ENSINO PARA EDUCAÇÃO ESPECIAL		
3190.11.00.00 : 1500.1001 - VENCIMENTOS E VANTAGENS FIXAS - PESSOAL CIVIL	4.029,27	
3190.11.00.00 : 1540.1070 - VENCIMENTOS E VANTAGENS FIXAS - PESSOAL CIVIL	1.000,00	
3190.94.00.00 : 1540.1070 - INDENIZAÇÕES E RESTITUIÇÕES TRABALHISTAS	1.000,00	
3390.14.00.00 : 1500.1001 - DIÁRIAS - CIVIL	17.547,88	
3390.30.00.00 : 1500.1001 - MATERIAL DE CONSUMO	17.547,88	
3390.33.00.00 : 1500.1001 - PASSAGENS E DESPESAS COM LOCOMOÇÃO	17.547,88	
3390.36.00.00 : 1500.1001 - OUTROS SERVIÇOS DE TERCEIROS - PESSOA FÍSICA	17.547,88	
3390.39.00.00 : 1500.1001 - OUTROS SERVIÇOS DE TERCEIROS - PESSOA JURÍDICA	17.547,88	
Total da Ação: 93.768,67		
Ação: 12.364.0008 : 2056 - MANUT DAS ATIV DO PROGRAMA BRASIL CARINHOSO - APOIO AS CRECHES		
3390.30.00.00 : 1569.0000 - MATERIAL DE CONSUMO	29.831,40	
3390.32.00.00 : 1569.0000 - MATERIAL, BEM OU SERVIÇO PARA DISTRIBUIÇÃO GRATUITA	1.040,00	
3390.39.00.00 : 1569.0000 - OUTROS SERVIÇOS DE TERCEIROS - PESSOA JURÍDICA	36.850,54	
Total da Ação: 67.721,94		
Ação: 12.364.0008 : 2057 - MANUTENÇÃO DO POLO DA UAB - AMAPÁ		
3190.04.00.00 : 1500.1001 - CONTRATAÇÃO POR TEMPO DETERMINADO	1.000,00	
3390.30.00.00 : 1500.1001 - MATERIAL DE CONSUMO	37.120,51	
4490.52.00.00 : 1500.1001 - EQUIPAMENTOS E MATERIAL PERMANENTE	8.436,48	
Total da Ação: 46.556,99		
Ação: 12.365.0008 : 2061 - MANUTENÇÃO E DESENVOLVIMENTO DO ENSINO INFANTIL PRE ESCOLAR		
3190.11.00.00 : 1540.1070 - VENCIMENTOS E VANTAGENS FIXAS - PESSOAL CIVIL	1.560.000,00	
3190.13.00.00 : 1540.1070 - OBRIGAÇÕES PATRONAIS	343.200,00	





ESTADO DO AMAPÁ
MUNICÍPIO DE AMAPÁ
Setorial

LOA 2024

QDD - QUADRO DE DETALHAMENTO DA DESPESA

Conta	Atividade	Projeto
3190.94.00.00 : 1540.1070 - INDENIZACÕES E RESTITUIÇÕES TRABALHISTAS	1.000,00	
	1.904.200,00	
Total da Ação:		
Total da Unidade Orçamentária:	12.399.342,78	1.015.917,04
Total do Órgão:	12.399.342,78	1.015.917,04





ESTADO DO AMAPÁ
MUNICÍPIO DE AMAPÁ
Setorial

LOA 2024

QDD - QUADRO DE DETALHAMENTO DA DESPESA

Conta	Atividade	Projeto
Poder: 2 - PODER EXECUTIVO		
Órgão: 390000 - SECRETARIA MUNICIPAL DE CULTURA, TURISMO, ESPORTE E LAZER		
UO: 390001 - SECRETARIA MUNICIPAL DE CULTURA, TURISMO, ESPORTE E LAZER		
Ação: 13.122.0045 : 1031 - MOBILIÁRIO E APARELHAMENTO DA SEC. CULTURA, ESPORTE, LAZER E TURISMO		
4490.52.00.00 : 1500.0000 - EQUIPAMENTOS E MATERIAL PERMANENTE		26.321,82
	Total da Ação:	26.321,82
Ação: 27.812.0045 : 1032 - CONSTRUÇÃO, REFORMA E/OU AMPLIAÇÃO DE CENTRO ESPORTIVO E LAZER		
4490.51.00.00 : 1500.0000 - OBRAS E INSTALAÇÕES		12.283,52
4490.51.00.00 : 1700.0000 - OBRAS E INSTALAÇÕES		13.864,72
4490.51.00.00 : 1701.0000 - OBRAS E INSTALAÇÕES		100.143,84
	Total da Ação:	126.282,08
Ação: 27.812.0045 : 1033 - CONSTRUÇÃO, REFORMA E/OU AMPLIAÇÃO DE QUADRAS POLIESPORTIVAS		
4490.51.00.00 : 1500.0000 - OBRAS E INSTALAÇÕES		1.754,78
4490.51.00.00 : 1700.0000 - OBRAS E INSTALAÇÕES		1.754,78
	Total da Ação:	3.509,56
Ação: 13.122.0045 : 2058 - MANUTENÇÃO DA SEC MUNIC DE CULTURA, TURISMO, ESPORTE E LAZER		
3190.11.00.00 : 1500.0000 - VENCIMENTOS E VANTAGENS FIXAS - PESSOAL CIVIL	131.494,98	
3190.13.00.00 : 1500.0000 - OBRIGACIONES PATRONAIS	28.928,90	
3390.14.00.00 : 1500.0000 - DIÁRIAS - CIVIL	7.617,73	
3390.30.00.00 : 1500.0000 - MATERIAL DE CONSUMO	61.417,57	
3390.36.00.00 : 1500.0000 - OUTROS SERVIÇOS DE TERCEIROS - PESSOA FÍSICA	70.191,51	
3390.39.00.00 : 1701.0000 - OUTROS SERVIÇOS DE TERCEIROS - PESSOA JURÍDICA	59.662,79	
	Total da Ação:	359.313,48
Ação: 13.392.0045 : 2059 - MANUTENÇÃO DAS ATIVIDADES, EVENTOS, FESTIVIDADES CULTURAIS,CIVIL E/OU RELIGIOSA		
3390.14.00.00 : 1500.0000 - DIÁRIAS - CIVIL	17.547,88	
3390.30.00.00 : 1500.0000 - MATERIAL DE CONSUMO	9.360,00	
3390.30.00.00 : 1701.0000 - MATERIAL DE CONSUMO	17.547,88	
3390.31.00.00 : 1500.0000 - PREMIAÇÕES CULTURAIS, ARTÍSTICAS, CIENTÍFICAS, DESPORTIVAS E OUTRAS	17.547,88	
3390.31.00.00 : 1701.0000 - PREMIAÇÕES CULTURAIS, ARTÍSTICAS, CIENTÍFICAS, DESPORTIVAS E OUTRAS	13.123,64	
3390.36.00.00 : 1500.0000 - OUTROS SERVIÇOS DE TERCEIROS - PESSOA FÍSICA	17.547,88	
3390.36.00.00 : 1701.0000 - OUTROS SERVIÇOS DE TERCEIROS - PESSOA FÍSICA	26.321,82	
3390.39.00.00 : 1500.0000 - OUTROS SERVIÇOS DE TERCEIROS - PESSOA JURÍDICA	42.114,91	
3390.39.00.00 : 1701.0000 - OUTROS SERVIÇOS DE TERCEIROS - PESSOA JURÍDICA	45.561,09	
	Total da Ação:	206.672,98

Ação: 27.813.0045 : 2060 - PROMOÇÃO E APOIO AS ATIVIDADES ESPORTIVAS E DE LAZER

[1600105:99999:GovNet by Link3 Versão:2023101610] SIAFIC do MUNICÍPIO DE AMAPÁ

Pag: 25 / 25





ESTADO DO AMAPÁ
MUNICÍPIO DE AMAPÁ
Setorial

LOA 2024

QDD - QUADRO DE DETALHAMENTO DA DESPESA

Conta	Atividade	Projeto
3390.31.00.00 : 1500.0000 - PREMIAÇÕES CULTURAIS, ARTÍSTICAS, CIENTÍFICAS, DESPORTIVAS E OUTRAS	2.269,70	
3390.31.00.00 : 1701.0000 - PREMIAÇÕES CULTURAIS, ARTÍSTICAS, CIENTÍFICAS, DESPORTIVAS E OUTRAS	43.869,70	
	46.139,40	
Total da Ação:		
	768.239,32	156.113,46
Total da Unidade Orçamentária:	612.125,86	156.113,46
	768.239,32	156.113,46
Total do Órgão:	612.125,86	156.113,46
		32.541.512,78
Total da Despesa:		





ESTADO DO AMAPÁ
MUNICÍPIO DE AMAPÁ
Setorial

Janeiro / 2024
Exercício de 2024

Recitas - Categorias Econômicas /Fontes	LOA	Programação Financeira Bimestral					
		1o Bimestre	2o Bimestre	3o Bimestre	4o Bimestre	5o Bimestre	6o Bimestre
Recita Corrente	28.333.407,41	4.722.236,00	4.722.236,00	4.722.236,00	4.722.236,00	4.722.236,00	4.722.236,00
Outras Recitas Correntes	4.663,78	776,00	776,00	776,00	776,00	776,00	783,78
Indenizações e Restituições	3.663,78	610,00	610,00	610,00	610,00	610,00	613,78
Outras Restituições - Principal	3.663,78	610,00	610,00	610,00	610,00	610,00	613,78
Recitas Diversas	1.000,00	166,00	166,00	166,00	166,00	166,00	170,00
Outras Recitas - Resgate Depósito Judicial	1.000,00	166,00	166,00	166,00	166,00	166,00	170,00
Recita Patrimonial	86.206,43	14.366,00	14.366,00	14.366,00	14.366,00	14.366,00	14.376,43
Recitas de Valores Mobiliários	86.206,43	14.366,00	14.366,00	14.366,00	14.366,00	14.366,00	14.376,43
Remuneração de Depósitos Bancários - Apólices e Serviços	3.120,00	520,00	520,00	520,00	520,00	520,00	520,00
Remuneração de Depósitos Bancários - Convênios e outros	2.284,61	380,00	380,00	380,00	380,00	380,00	384,61
Remuneração de Depósitos Bancários - FUNDEB - Impostos e	26.191,09	4.366,00	4.366,00	4.366,00	4.366,00	4.366,00	4.361,09
Remuneração de Depósitos Bancários - Fundo a Fundo de	2.080,00	346,00	346,00	346,00	346,00	346,00	350,00
Remuneração de Depósitos Bancários - Fundo a Fundo - SUS -	11.440,00	1.906,00	1.906,00	1.906,00	1.906,00	1.906,00	1.910,00
Remuneração de Depósitos Bancários - Fundo a Fundo - SUS -	11.360,73	1.894,00	1.894,00	1.894,00	1.894,00	1.894,00	1.890,73
Remuneração de Depósitos Bancários - Fundo Nacional de	3.324,61	554,00	554,00	554,00	554,00	554,00	554,61
Remuneração de Depósitos Bancários - Fundos Estaduais de	2.080,00	346,00	346,00	346,00	346,00	346,00	350,00
Remuneração de Depósitos Bancários - Outras Transferências	2.887,89	482,00	482,00	482,00	482,00	482,00	477,89
Remuneração de Depósitos Bancários - Outras Transferências	4.680,00	780,00	780,00	780,00	780,00	780,00	780,00
Remuneração de Depósitos Bancários - Principal	10.587,50	1.760,00	1.760,00	1.760,00	1.760,00	1.760,00	1.757,50
Remuneração de Depósitos Bancários - OBE - Salário Educação	3.120,00	520,00	520,00	520,00	520,00	520,00	520,00
Remuneração de Depósitos Bancários - Transferência Especial	1.000,00	166,00	166,00	166,00	166,00	166,00	170,00
Transferências Correntes	26.866.071,54	4.477.682,00	4.477.682,00	4.477.682,00	4.477.682,00	4.477.682,00	4.477.661,54
Transferências De Pessoas	9.701.532,08	1.616.922,00	1.616.922,00	1.616.922,00	1.616.922,00	1.616.922,00	1.616.922,08
Transferências de Recursos do Fundo de Manutenção e	9.701.532,08	1.616.922,00	1.616.922,00	1.616.922,00	1.616.922,00	1.616.922,00	1.616.922,08
Transferências Intergovernamentais	4.435.175,49	739.196,00	739.196,00	739.196,00	739.196,00	739.196,00	739.195,49
Cota-Parte da Contribuição de Intervenção no Domínio	68.795,10	11.466,00	11.466,00	11.466,00	11.466,00	11.466,00	11.465,10
Cota-Parte do ICMS - Principal	3.150.837,88	525.140,00	525.140,00	525.140,00	525.140,00	525.140,00	525.137,88
Cota-Parte do IPTU - Municípios - Principal	42.423,48	7.070,00	7.070,00	7.070,00	7.070,00	7.070,00	7.073,48
Cota-Parte do IPVA - Principal	88.776,96	14.796,00	14.796,00	14.796,00	14.796,00	14.796,00	14.796,96
Outras Transferências de Recursos do Estado para Programas de	473.680,07	78.946,00	78.946,00	78.946,00	78.946,00	78.946,00	78.950,07
Outras Transferências de Convênios dos Estados e DF e de	542.022,00	90.338,00	90.338,00	90.338,00	90.338,00	90.338,00	90.332,00
Programa de Benefícios Eventuais	68.640,00	11.440,00	11.440,00	11.440,00	11.440,00	11.440,00	11.440,00
TRANSFERÊNCIAS INTRAGOVERNAMENTAIS	12.729.383,97	2.121.564,00	2.121.564,00	2.121.564,00	2.121.564,00	2.121.564,00	2.121.543,97
Agências Comunitárias de Saúde	485.118,03	80.854,00	80.854,00	80.854,00	80.854,00	80.854,00	80.848,03
Atenção à Saúde da População para Procedimentos no MAC	17.742,26	2.958,00	2.958,00	2.958,00	2.958,00	2.958,00	2.952,26
Coronavírus (COVID-19) - S.M.P.S. - Enfrentamento da Emergência	20.847,00	3.474,00	3.474,00	3.474,00	3.474,00	3.474,00	3.477,00
Cota-Parte do Fundo de Participação dos Municípios - 1% Cota	255.375,75	42.562,00	42.562,00	42.562,00	42.562,00	42.562,00	42.565,75
Cota-Parte do Fundo de Participação dos Municípios - 1% Cota	255.375,75	42.562,00	42.562,00	42.562,00	42.562,00	42.562,00	42.565,75
Cota-Parte do Fundo de Participação dos Municípios - Cota	7.046.286,00	1.174.382,00	1.174.382,00	1.174.382,00	1.174.382,00	1.174.382,00	1.174.382,00





ESTADO DO AMAPÁ
MUNICÍPIO DE AMAPÁ
Setorial

Janeiro / 2024
Exercício de 2024

Receltas - Categorias Econômicas /Fontes	LOA	Programação Financeira Bimestral					
		1o Bimestre	2o Bimestre	3o Bimestre	4o Bimestre	5o Bimestre	6o Bimestre
Cota-Parte do Fundo Especial do Petróleo - FEP - Principal	157.186,38	26.198,00	26.198,00	26.198,00	26.198,00	26.198,00	26.198,00
Cota-Parte do Imposto Sobre a Propriedade Territorial Rural -	2.184,30	364,00	364,00	364,00	364,00	364,00	364,30
CV19 - Coronavírus (COVID-19) - SCTIE	8.338,80	1.390,00	1.390,00	1.390,00	1.390,00	1.390,00	1.388,80
Educação e Formação em Saúde	10.423,50	1.738,00	1.738,00	1.738,00	1.738,00	1.738,00	1.733,50
Incentivo Financeiro aos Estados, Distrito Federal e Municípios	13.550,55	2.258,00	2.258,00	2.258,00	2.258,00	2.258,00	2.280,55
Incentivo Financeiro aos Estados, Distrito Federal e Municípios	141.774,29	23.630,00	23.630,00	23.630,00	23.630,00	23.630,00	23.624,29
Incentivo Financeiro Da APS - Captação Pontifera	838.151,76	139.692,00	139.692,00	139.692,00	139.692,00	139.692,00	139.691,76
Incentivo Financeiro Da APS - Desempenho	97.489,75	16.250,00	16.250,00	16.250,00	16.250,00	16.250,00	16.249,75
Incentivo para Ações Estratégicas	614.602,92	102.434,00	102.434,00	102.434,00	102.434,00	102.434,00	102.432,92
Incremento Temporário ao Custeio dos Serviços de Atendimento	1.176.620,99	196.104,00	196.104,00	196.104,00	196.104,00	196.104,00	196.100,99
Índice de Gestão Descentralizada - Programa Auxílio Brasil	44.240,45	7.374,00	7.374,00	7.374,00	7.374,00	7.374,00	7.370,45
Outras Receitas da Atividade Especializada	18.782,30	3.128,00	3.128,00	3.128,00	3.128,00	3.128,00	3.122,30
Outras Receitas da Atividade Primária	10.423,50	1.738,00	1.738,00	1.738,00	1.738,00	1.738,00	1.733,50
Outras Transf. da União - Transferências Especiais - Custeios	1.000,00	166,00	166,00	166,00	166,00	166,00	170,00
Outras Transf. da União - Transferências Especiais - Custeios	1.000,00	166,00	166,00	166,00	166,00	166,00	170,00
Outras Transferências de Convênios da União e de SUAS	1.064.206,16	177.368,00	177.368,00	177.368,00	177.368,00	177.368,00	177.366,16
Piso Básico Fixo - CRAS	43.691,73	7.282,00	7.282,00	7.282,00	7.282,00	7.282,00	7.281,73
Programa de Fomento Emergencial - PROCAD-SUAS	1.000,00	166,00	166,00	166,00	166,00	166,00	170,00
Programa Primeira Infância no SUAS - Criança Feliz	110.083,82	18.348,00	18.348,00	18.348,00	18.348,00	18.348,00	18.343,82
Promoção da Assistência Farmacêutica e Insumos Estratégicos	50.844,52	8.474,00	8.474,00	8.474,00	8.474,00	8.474,00	8.474,52
SIGTV - Estruturação da Rede de Serviços do SUAS	1.000,00	166,00	166,00	166,00	166,00	166,00	170,00
Transferência Obrigatória Decorrente da Lei Complementar nº	24.550,22	4.092,00	4.092,00	4.092,00	4.092,00	4.092,00	4.090,22
Transferências de Recursos de Complementação da União ao	1.000,00	166,00	166,00	166,00	166,00	166,00	170,00
Transferências de Recursos de Complementação da União ao	1.000,00	166,00	166,00	166,00	166,00	166,00	170,00
Transferências Diretas do FNDE referentes ao Programa	6.254,10	1.042,00	1.042,00	1.042,00	1.042,00	1.042,00	1.044,10
Transferências Diretas do FNDE referentes ao Programa	3.686,59	612,00	612,00	612,00	612,00	612,00	606,59
Transferências do Salário-Educação - Principal	72.964,50	12.160,00	12.160,00	12.160,00	12.160,00	12.160,00	12.164,50
Transferências referentes ao Programa Nacional de	132.598,05	22.100,00	22.100,00	22.100,00	22.100,00	22.100,00	22.098,05
Tributaria	1.376.465,66	229.412,00	229.412,00	229.412,00	229.412,00	229.412,00	229.405,66
Impostos	1.323.451,19	220.574,00	220.574,00	220.574,00	220.574,00	220.574,00	220.581,19
Imposto sobre a Propriedade Predial e Territorial Urbana -	31.270,50	5.212,00	5.212,00	5.212,00	5.212,00	5.212,00	5.210,50
Imposto sobre a Propriedade Predial e Territorial Urbana -	14.017,31	2.336,00	2.336,00	2.336,00	2.336,00	2.336,00	2.337,31
Imposto sobre a Renda - Retido na Fonte - Capital - Principal	385.684,86	64.280,00	64.280,00	64.280,00	64.280,00	64.280,00	64.284,86
Imposto sobre Serviços de Qualquer Natureza - ISS - Principal	852.197,38	142.032,00	142.032,00	142.032,00	142.032,00	142.032,00	142.037,38
Imposto sobre Serviços de Qualquer Natureza - ISSON - Dívida	31.270,50	5.212,00	5.212,00	5.212,00	5.212,00	5.212,00	5.210,50
Imposto sobre Serviços de Qualquer Natureza - SIMPLES	7.921,86	1.320,00	1.320,00	1.320,00	1.320,00	1.320,00	1.321,86
Impostos sobre Transmissão Inter Vivos de Bens Imóveis e de	1.088,78	182,00	182,00	182,00	182,00	182,00	178,78
Taxas	53.014,47	8.838,00	8.838,00	8.838,00	8.838,00	8.838,00	8.824,47
Outras Taxas de Inspeção, Controle e Fiscalização - Principal	19.476,42	3.246,00	3.246,00	3.246,00	3.246,00	3.246,00	3.246,42
Outras Taxas pela Prestação de Serviços em Geral - Principal	12.691,05	2.116,00	2.116,00	2.116,00	2.116,00	2.116,00	2.111,05
Taxa de Controle e Fiscalização Ambiental - Principal	10.423,50	1.738,00	1.738,00	1.738,00	1.738,00	1.738,00	1.733,50





ESTADO DO AMAPÁ
MUNICÍPIO DE AMAPÁ
Setorial

Janeiro / 2024
Exercício de 2024

Recultas - Categorias Econômicas /Fontes	LOA	Programação Financeira Bimestral					
		1o Bimestre	2o Bimestre	3o Bimestre	4o Bimestre	5o Bimestre	6o Bimestre
Taxa de Fiscalização de Vigilância Sanitária - Principal	10.423,50	1.738,00	1.738,00	1.738,00	1.738,00	1.738,00	1.733,50
Reculta de Capital	4.208.105,37	701.348,00	701.348,00	701.348,00	701.348,00	701.348,00	701.365,37
Transferências de Capital	4.208.105,37	701.348,00	701.348,00	701.348,00	701.348,00	701.348,00	701.365,37
Transferências Intergovernamentais	450.962,30	75.160,00	75.160,00	75.160,00	75.160,00	75.160,00	75.162,30
Outras Transferências de Convênios dos Estados e DF e de	450.962,30	75.160,00	75.160,00	75.160,00	75.160,00	75.160,00	75.162,30
TRANSFERÊNCIAS INTRAGOVERNAMENTAIS	3.757.143,07	626.188,00	626.188,00	626.188,00	626.188,00	626.188,00	626.203,07
Outras Transf. da União - Transferências Especiais -	1.000,00	166,00	166,00	166,00	166,00	166,00	170,00
Outras Transf. da União - Transferências Especiais -	1.000,00	166,00	166,00	166,00	166,00	166,00	170,00
Outras Transferências de Convênios da União e de Suas	3.403.382,47	567.232,00	567.232,00	567.232,00	567.232,00	567.232,00	567.232,47
Outras transferências destinadas a Programas de Educação -	175.875,30	29.312,00	29.312,00	29.312,00	29.312,00	29.312,00	29.315,30
Transferências de Recursos do Bloco de Estruturação da Rede	175.875,30	29.312,00	29.312,00	29.312,00	29.312,00	29.312,00	29.315,30
RECEITA TOTAL	32.541.512,78	5.423.584,00	5.423.584,00	5.423.584,00	5.423.584,00	5.423.584,00	5.423.592,78





ESTADO DO AMAPÁ
MUNICÍPIO DE AMAPÁ
Setorial

Janeiro / 2024
Exercício de 2024

Cronograma Desembolso Bimestral

DESPESAS - Poder/Unidade Gestora/Natureza Despesa/ Fontes	LOA	1o Bimestre	2o Bimestre	3o Bimestre	4o Bimestre	5o Bimestre	6o Bimestre
0 - Poder Legislativo	1.036.680,00	172.780,00	172.780,00	172.780,00	172.780,00	172.780,00	172.780,00
CAMARA MUNICIPAL DE AMAPÁ	1.036.680,00	172.780,00	172.780,00	172.780,00	172.780,00	172.780,00	172.780,00
31 - VENCIMENTOS E VANTAGENS FIXAS - PESSOAL CIVIL	542.920,00	90.486,00	90.486,00	90.486,00	90.486,00	90.486,00	90.486,00
1500.0000 - Recursos não Vinculados de Impostos	542.920,00	90.486,00	90.486,00	90.486,00	90.486,00	90.486,00	90.486,00
31 - OBRIGAÇÕES PATRONAIS	119.430,00	19.906,00	19.906,00	19.906,00	19.906,00	19.906,00	19.906,00
1500.0000 - Recursos não Vinculados de Impostos	119.430,00	19.906,00	19.906,00	19.906,00	19.906,00	19.906,00	19.906,00
31 - INDENIZACÕES E RESTITUICÕES TRABALHISTAS	13.310,00	2.218,00	2.218,00	2.218,00	2.218,00	2.218,00	2.220,00
1500.0000 - Recursos não Vinculados de Impostos	13.310,00	2.218,00	2.218,00	2.218,00	2.218,00	2.218,00	2.220,00
33 - DIÁRIAS - CIVIL	69.330,00	11.556,00	11.556,00	11.556,00	11.556,00	11.556,00	11.550,00
1500.0000 - Recursos não Vinculados de Impostos	69.330,00	11.556,00	11.556,00	11.556,00	11.556,00	11.556,00	11.550,00
33 - MATERIAL DE CONSUMO	19.560,00	3.260,00	3.260,00	3.260,00	3.260,00	3.260,00	3.260,00
1500.0000 - Recursos não Vinculados de Impostos	19.560,00	3.260,00	3.260,00	3.260,00	3.260,00	3.260,00	3.260,00
33 - OUTROS SERVIÇOS DE TERCEIROS - PESSOA FÍSICA	51.890,00	8.648,00	8.648,00	8.648,00	8.648,00	8.648,00	8.650,00
1500.0000 - Recursos não Vinculados de Impostos	51.890,00	8.648,00	8.648,00	8.648,00	8.648,00	8.648,00	8.650,00
33 - OUTROS SERVIÇOS DE TERCEIROS - PESSOA JURÍDICA	144.960,00	24.160,00	24.160,00	24.160,00	24.160,00	24.160,00	24.160,00
1500.0000 - Recursos não Vinculados de Impostos	144.960,00	24.160,00	24.160,00	24.160,00	24.160,00	24.160,00	24.160,00
33 - INDENIZACÕES E RESTITUICÕES	64.800,00	10.800,00	10.800,00	10.800,00	10.800,00	10.800,00	10.800,00
1500.0000 - Recursos não Vinculados de Impostos	64.800,00	10.800,00	10.800,00	10.800,00	10.800,00	10.800,00	10.800,00
44 - EQUIPAMENTOS E MATERIAL PERMANENTE	10.480,00	1.746,00	1.746,00	1.746,00	1.746,00	1.746,00	1.750,00
1500.0000 - Recursos não Vinculados de Impostos	10.480,00	1.746,00	1.746,00	1.746,00	1.746,00	1.746,00	1.750,00
2 - Poder Executivo	31.504.832,78	5.250.782,00	5.250.782,00	5.250.782,00	5.250.782,00	5.250.782,00	5.250.922,78
FUNDO MUNICIPAL DE SAUDE - FMS	6.217.746,10	1.036.294,00	1.036.294,00	1.036.294,00	1.036.294,00	1.036.294,00	1.036.276,10
31 - CONTRATAÇÃO POR TEMPO DETERMINADO	37.029,82	6.172,00	6.172,00	6.172,00	6.172,00	6.172,00	6.169,82
1602.0000 - Transferências Fundo a Fundo de Recursos do SUS	37.029,82	6.172,00	6.172,00	6.172,00	6.172,00	6.172,00	6.169,82
31 - VENCIMENTOS E VANTAGENS FIXAS - PESSOAL CIVIL	3.096.379,80	516.066,00	516.066,00	516.066,00	516.066,00	516.066,00	516.049,80
1500.1002 - Identificação das despesas com ações e serviços	498.251,95	83.042,00	83.042,00	83.042,00	83.042,00	83.042,00	83.041,95
1600.0000 - Transferências Fundo a Fundo de Recursos do SUS	2.598.127,85	433.024,00	433.024,00	433.024,00	433.024,00	433.024,00	433.007,85
31 - OBRIGAÇÕES PATRONAIS	109.615,43	18.270,00	18.270,00	18.270,00	18.270,00	18.270,00	18.265,43
1500.1002 - Identificação das despesas com ações e serviços	109.615,43	18.270,00	18.270,00	18.270,00	18.270,00	18.270,00	18.265,43
31 - SENTENÇAS JUDICIAIS	8.773,94	1.462,00	1.462,00	1.462,00	1.462,00	1.462,00	1.463,94
1500.1002 - Identificação das despesas com ações e serviços	8.773,94	1.462,00	1.462,00	1.462,00	1.462,00	1.462,00	1.463,94
31 - DESPESAS DE EXERCÍCIOS ANTERIORES	17.547,88	2.924,00	2.924,00	2.924,00	2.924,00	2.924,00	2.927,88
1500.1002 - Identificação das despesas com ações e serviços	17.547,88	2.924,00	2.924,00	2.924,00	2.924,00	2.924,00	2.927,88
31 - INDENIZACÕES E RESTITUICÕES TRABALHISTAS	2.340,00	390,00	390,00	390,00	390,00	390,00	390,00
1500.1002 - Identificação das despesas com ações e serviços	2.340,00	390,00	390,00	390,00	390,00	390,00	390,00
33 - DIÁRIAS - CIVIL	112.408,77	18.738,00	18.738,00	18.738,00	18.738,00	18.738,00	18.718,77
1500.1002 - Identificação das despesas com ações e serviços	75.541,27	12.592,00	12.592,00	12.592,00	12.592,00	12.592,00	12.592,00





ESTADO DO AMAPÁ
MUNICÍPIO DE AMAPÁ
Setorial

Janeiro / 2024
Exercício de 2024

Cronograma Desembolso Bimestral

DESPESAS - Poder/Unidade Gestora/Natureza Despesa/ Fontes	LOA	1o Bimestre	2o Bimestre	3o Bimestre	4o Bimestre	5o Bimestre	6o Bimestre
1600.0000 - Transferências Fundo a Fundo de Recursos do SUS	36.887,50	6.146,00	6.146,00	6.146,00	6.146,00	6.146,00	6.137,50
33 - MATERIAL DE CONSUMO	820.170,59	136.696,00	136.696,00	136.696,00	136.696,00	136.696,00	136.696,59
1500.1002 - Identificação das despesas com ações e serviços	304.206,80	50.702,00	50.702,00	50.702,00	50.702,00	50.702,00	50.696,80
1600.0000 - Transferências Fundo a Fundo de Recursos do SUS	515.963,79	85.994,00	85.994,00	85.994,00	85.994,00	85.994,00	85.993,79
33 - MATERIAL, BEM OU SERVIÇO PARA DISTRIBUIÇÃO GRATUITA	260.000,00	43.332,00	43.332,00	43.332,00	43.332,00	43.332,00	43.340,00
1500.1002 - Identificação das despesas com ações e serviços	52.000,00	8.666,00	8.666,00	8.666,00	8.666,00	8.666,00	8.670,00
1600.0000 - Transferências Fundo a Fundo de Recursos do SUS	156.000,00	26.000,00	26.000,00	26.000,00	26.000,00	26.000,00	26.000,00
1621.0000 - Transferências Fundo a Fundo de Recursos do SUS	52.000,00	8.666,00	8.666,00	8.666,00	8.666,00	8.666,00	8.670,00
33 - PASSAGENS E DESPESAS COM LOCOMOÇÃO	33.340,98	5.556,00	5.556,00	5.556,00	5.556,00	5.556,00	5.560,98
1500.1002 - Identificação das despesas com ações e serviços	26.321,82	4.386,00	4.386,00	4.386,00	4.386,00	4.386,00	4.391,82
1600.0000 - Transferências Fundo a Fundo de Recursos do SUS	7.019,16	1.170,00	1.170,00	1.170,00	1.170,00	1.170,00	1.169,16
33 - SERVIÇOS DE CONSULTORIA	62.400,00	10.400,00	10.400,00	10.400,00	10.400,00	10.400,00	10.400,00
1500.1002 - Identificação das despesas com ações e serviços	62.400,00	10.400,00	10.400,00	10.400,00	10.400,00	10.400,00	10.400,00
33 - OUTROS SERVIÇOS DE TERCEIROS - PESSOA FÍSICA	135.016,54	22.502,00	22.502,00	22.502,00	22.502,00	22.502,00	22.508,54
1500.1002 - Identificação das despesas com ações e serviços	11.153,58	1.858,00	1.858,00	1.858,00	1.858,00	1.858,00	1.863,58
1600.0000 - Transferências Fundo a Fundo de Recursos do SUS	123.864,96	20.644,00	20.644,00	20.644,00	20.644,00	20.644,00	20.644,96
33 - OUTROS SERVIÇOS DE TERCEIROS - PESSOA JURÍDICA	432.329,96	72.054,00	72.054,00	72.054,00	72.054,00	72.054,00	72.059,96
1500.1002 - Identificação das despesas com ações e serviços	268.712,60	44.786,00	44.786,00	44.786,00	44.786,00	44.786,00	44.782,60
1600.0000 - Transferências Fundo a Fundo de Recursos do SUS	163.617,36	27.268,00	27.268,00	27.268,00	27.268,00	27.268,00	27.277,36
33 - OUTROS AUXÍLIOS FINANCEIROS A PESSOAS FÍSICAS	94.379,16	15.730,00	15.730,00	15.730,00	15.730,00	15.730,00	15.729,16
1500.1002 - Identificação das despesas com ações e serviços	87.360,00	14.560,00	14.560,00	14.560,00	14.560,00	14.560,00	14.560,00
1600.0000 - Transferências Fundo a Fundo de Recursos do SUS	7.019,16	1.170,00	1.170,00	1.170,00	1.170,00	1.170,00	1.169,16
33 - DESPESAS DE EXERCÍCIOS ANTERIORES	7.019,16	1.170,00	1.170,00	1.170,00	1.170,00	1.170,00	1.169,16
1500.1002 - Identificação das despesas com ações e serviços	7.019,16	1.170,00	1.170,00	1.170,00	1.170,00	1.170,00	1.169,16
33 - INDENIZAÇÕES E RESTITUIÇÕES	17.547,88	2.924,00	2.924,00	2.924,00	2.924,00	2.924,00	2.927,88
1500.1002 - Identificação das despesas com ações e serviços	17.547,88	2.924,00	2.924,00	2.924,00	2.924,00	2.924,00	2.927,88
44 - OBRAS E INSTALAÇÕES	527.795,64	87.966,00	87.966,00	87.966,00	87.966,00	87.966,00	87.965,64
1500.1002 - Identificação das despesas com ações e serviços	29.435,88	4.906,00	4.906,00	4.906,00	4.906,00	4.906,00	4.905,88
1601.0000 - Transferências Fundo a Fundo de Recursos do SUS	498.359,76	83.060,00	83.060,00	83.060,00	83.060,00	83.060,00	83.059,76
44 - EQUIPAMENTOS E MATERIAL PERMANENTE	443.646,55	73.942,00	73.942,00	73.942,00	73.942,00	73.942,00	73.938,55
1500.1002 - Identificação das despesas com ações e serviços	87.739,40	14.622,00	14.622,00	14.622,00	14.622,00	14.622,00	14.629,40
1600.0000 - Transferências Fundo a Fundo de Recursos do SUS	82.874,78	13.812,00	13.812,00	13.812,00	13.812,00	13.812,00	13.814,78
1601.0000 - Transferências Fundo a Fundo de Recursos do SUS	273.034,37	45.508,00	45.508,00	45.508,00	45.508,00	45.508,00	45.494,37
FUNDO MUNICIPAL DE ASSISTÊNCIA SOCIAL DE AMAPÁ	1.887.950,30	314.662,00	314.662,00	314.662,00	314.662,00	314.662,00	314.640,30
31 - CONTRATAÇÃO POR TEMPO DETERMINADO	376.140,38	62.692,00	62.692,00	62.692,00	62.692,00	62.692,00	62.680,38
1660.0000 - Transferência de Recursos do Fundo Nacional de	376.140,38	62.692,00	62.692,00	62.692,00	62.692,00	62.692,00	62.680,38
31 - VENCIMENTOS E VANTAGENS FIXAS - PESSOAL CIVIL	508.213,80	84.702,00	84.702,00	84.702,00	84.702,00	84.702,00	84.703,80
1500.0000 - Recursos não vinculados de impostos	508.213,80	84.702,00	84.702,00	84.702,00	84.702,00	84.702,00	84.703,80





ESTADO DO AMAPÁ
MUNICÍPIO DE AMAPÁ
Setorial

Janeiro / 2024
Exercício de 2024

DESPESAS - Poder/Unidade Gestora/Natureza Despesa/ Fontes	LOA	Cronograma Desembolso Bimestral					
		1o Bimestre	2o Bimestre	3o Bimestre	4o Bimestre	5o Bimestre	6o Bimestre
31 - OBRIGAÇÕES PATRONAIS	84.351,43	14.058,00	14.058,00	14.058,00	14.058,00	14.058,00	14.061,43
1500.0000 - Recursos não Vinculados de Impostos	64.956,61	10.826,00	10.826,00	10.826,00	10.826,00	10.826,00	10.826,61
1660.0000 - Transferência de Recursos do Fundo Nacional de	19.394,82	3.232,00	3.232,00	3.232,00	3.232,00	3.232,00	3.234,82
31 - DESPESAS DE EXERCÍCIOS ANTERIORES	7.147,88	1.192,00	1.192,00	1.192,00	1.192,00	1.192,00	1.187,88
1500.0000 - Recursos não Vinculados de Impostos	7.147,88	1.192,00	1.192,00	1.192,00	1.192,00	1.192,00	1.187,88
31 - INDENIZACÕES E RESTITUIÇÕES TRABALHISTAS	15.931,44	2.656,00	2.656,00	2.656,00	2.656,00	2.656,00	2.651,44
1500.0000 - Recursos não Vinculados de Impostos	15.931,44	2.656,00	2.656,00	2.656,00	2.656,00	2.656,00	2.651,44
33 - DIÁRIAS - CIVIL	46.511,24	7.752,00	7.752,00	7.752,00	7.752,00	7.752,00	7.751,24
1500.0000 - Recursos não Vinculados de Impostos	20.011,09	3.336,00	3.336,00	3.336,00	3.336,00	3.336,00	3.331,09
1660.0000 - Transferência de Recursos do Fundo Nacional de	26.500,15	4.416,00	4.416,00	4.416,00	4.416,00	4.416,00	4.420,15
33 - MATERIAL DE CONSUMO	178.610,00	29.772,00	29.772,00	29.772,00	29.772,00	29.772,00	29.750,00
1500.0000 - Recursos não Vinculados de Impostos	70.454,43	11.744,00	11.744,00	11.744,00	11.744,00	11.744,00	11.734,43
1660.0000 - Transferência de Recursos do Fundo Nacional de	102.891,20	17.150,00	17.150,00	17.150,00	17.150,00	17.150,00	17.141,20
1669.0000 - Outros Recursos Vinculados à Assistência Social	5.264,37	878,00	878,00	878,00	878,00	878,00	874,37
33 - MATERIAL - BEM OU SERVIÇO PARA DISTRIBUIÇÃO GRATUITA	41.600,00	6.934,00	6.934,00	6.934,00	6.934,00	6.934,00	6.930,00
1669.0000 - Outros Recursos Vinculados à Assistência Social	41.600,00	6.934,00	6.934,00	6.934,00	6.934,00	6.934,00	6.930,00
33 - PASSAGENS E DESPESAS COM LOCOMOÇÃO	26.321,82	4.386,00	4.386,00	4.386,00	4.386,00	4.386,00	4.391,82
1500.0000 - Recursos não Vinculados de Impostos	26.321,82	4.386,00	4.386,00	4.386,00	4.386,00	4.386,00	4.391,82
33 - SERVIÇOS DE CONSULTORIA	62.400,00	10.400,00	10.400,00	10.400,00	10.400,00	10.400,00	10.400,00
1500.0000 - Recursos não Vinculados de Impostos	62.400,00	10.400,00	10.400,00	10.400,00	10.400,00	10.400,00	10.400,00
33 - OUTROS SERVIÇOS DE TERCEIROS - PESSOA FÍSICA	130.191,77	21.698,00	21.698,00	21.698,00	21.698,00	21.698,00	21.701,77
1500.0000 - Recursos não Vinculados de Impostos	28.076,60	4.678,00	4.678,00	4.678,00	4.678,00	4.678,00	4.686,60
1660.0000 - Transferência de Recursos do Fundo Nacional de	96.850,80	16.142,00	16.142,00	16.142,00	16.142,00	16.142,00	16.140,80
1669.0000 - Outros Recursos Vinculados à Assistência Social	5.264,37	878,00	878,00	878,00	878,00	878,00	874,37
33 - OUTROS SERVIÇOS DE TERCEIROS - PESSOA JURÍDICA	226.032,59	37.672,00	37.672,00	37.672,00	37.672,00	37.672,00	37.672,59
1500.0000 - Recursos não Vinculados de Impostos	45.934,84	7.656,00	7.656,00	7.656,00	7.656,00	7.656,00	7.654,84
1660.0000 - Transferência de Recursos do Fundo Nacional de	138.541,35	23.092,00	23.092,00	23.092,00	23.092,00	23.092,00	23.081,35
1669.0000 - Outros Recursos Vinculados à Assistência Social	39.556,40	6.592,00	6.592,00	6.592,00	6.592,00	6.592,00	6.596,40
1669.3110 - Transferências da União decorrentes de emendas	2.000,00	332,00	332,00	332,00	332,00	332,00	340,00
44 - OBRAS E INSTALAÇÕES	129.854,31	21.642,00	21.642,00	21.642,00	21.642,00	21.642,00	21.644,31
1500.0000 - Recursos não Vinculados de Impostos	17.547,88	2.924,00	2.924,00	2.924,00	2.924,00	2.924,00	2.927,88
1660.0000 - Transferência de Recursos do Fundo Nacional de	8.773,94	1.462,00	1.462,00	1.462,00	1.462,00	1.462,00	1.463,94
1700.0000 - Outras Transferências de Convênios ou	103.532,49	17.256,00	17.256,00	17.256,00	17.256,00	17.256,00	17.252,49
44 - EQUIPAMENTOS E MATERIAL PERMANENTE	54.643,64	9.106,00	9.106,00	9.106,00	9.106,00	9.106,00	9.113,64
1500.0000 - Recursos não Vinculados de Impostos	36.095,76	6.016,00	6.016,00	6.016,00	6.016,00	6.016,00	6.015,76
1660.0000 - Transferência de Recursos do Fundo Nacional de	18.547,88	3.090,00	3.090,00	3.090,00	3.090,00	3.090,00	3.097,88
GABINETE DO PREFEITO	850.876,52	141.816,00	141.816,00	141.816,00	141.816,00	141.816,00	141.798,52
31 - VENCIMENTOS E VANTAGENS FIXAS - PESSOAL CIVIL	528.395,30	88.066,00	88.066,00	88.066,00	88.066,00	88.066,00	88.065,30
1500.0000 - Recursos não Vinculados de Impostos	528.395,30	88.066,00	88.066,00	88.066,00	88.066,00	88.066,00	88.066,00





ESTADO DO AMAPÁ
MUNICÍPIO DE AMAPÁ
Setorial

Janeiro / 2024
Exercício de 2024

Cronograma Desembolso Bimestral

DESPESAS - Poder/Unidade Gestora/Natureza/Despesa/Fontes	LOA	1o Bimestre	2o Bimestre	3o Bimestre	4o Bimestre	5o Bimestre	6o Bimestre
31 - INDENIZAÇÕES E RESTITUIÇÕES TRABALHISTAS	6.453,89	1.076,00	1.076,00	1.076,00	1.076,00	1.076,00	1.073,89
1500.0000 - Recursos não Vinculados de Impostos	6.453,89	1.076,00	1.076,00	1.076,00	1.076,00	1.076,00	1.073,89
33 - DIÁRIAS - CIVIL	56.226,12	9.372,00	9.372,00	9.372,00	9.372,00	9.372,00	9.366,12
1500.0000 - Recursos não Vinculados de Impostos	56.226,12	9.372,00	9.372,00	9.372,00	9.372,00	9.372,00	9.366,12
33 - MATERIAL DE CONSUMO	131.102,66	21.852,00	21.852,00	21.852,00	21.852,00	21.852,00	21.842,66
1500.0000 - Recursos não Vinculados de Impostos	131.102,66	21.852,00	21.852,00	21.852,00	21.852,00	21.852,00	21.842,66
33 - OUTROS SERVIÇOS DE TERCEIROS - PESSOA FÍSICA	43.555,93	7.260,00	7.260,00	7.260,00	7.260,00	7.260,00	7.255,93
1500.0000 - Recursos não Vinculados de Impostos	43.555,93	7.260,00	7.260,00	7.260,00	7.260,00	7.260,00	7.255,93
33 - OUTROS SERVIÇOS DE TERCEIROS - PESSOA JURÍDICA	65.802,31	10.966,00	10.966,00	10.966,00	10.966,00	10.966,00	10.972,31
1500.0000 - Recursos não Vinculados de Impostos	65.802,31	10.966,00	10.966,00	10.966,00	10.966,00	10.966,00	10.972,31
33 - OUTROS AUXÍLIOS FINANCEIROS A PESSOAS FÍSICAS	1.754,78	292,00	292,00	292,00	292,00	292,00	294,78
1500.0000 - Recursos não Vinculados de Impostos	1.754,78	292,00	292,00	292,00	292,00	292,00	294,78
44 - EQUIPAMENTOS E MATERIAL PERMANENTE	17.597,53	2.932,00	2.932,00	2.932,00	2.932,00	2.932,00	2.927,53
1500.0000 - Recursos não Vinculados de Impostos	17.597,53	2.932,00	2.932,00	2.932,00	2.932,00	2.932,00	2.927,53
AGENCIA DISTRITAL	64.354,46	10.726,00	10.726,00	10.726,00	10.726,00	10.726,00	10.724,46
31 - VENCIMENTOS E VANTAGENS FIXAS - PESSOAL CIVIL	22.219,72	3.704,00	3.704,00	3.704,00	3.704,00	3.704,00	3.699,72
1500.0000 - Recursos não Vinculados de Impostos	22.219,72	3.704,00	3.704,00	3.704,00	3.704,00	3.704,00	3.699,72
33 - DIÁRIAS - CIVIL	7.019,16	1.170,00	1.170,00	1.170,00	1.170,00	1.170,00	1.169,16
1500.0000 - Recursos não Vinculados de Impostos	7.019,16	1.170,00	1.170,00	1.170,00	1.170,00	1.170,00	1.169,16
33 - MATERIAL DE CONSUMO	8.773,94	1.462,00	1.462,00	1.462,00	1.462,00	1.462,00	1.463,94
1500.0000 - Recursos não Vinculados de Impostos	8.773,94	1.462,00	1.462,00	1.462,00	1.462,00	1.462,00	1.463,94
33 - OUTROS SERVIÇOS DE TERCEIROS - PESSOA FÍSICA	8.773,94	1.462,00	1.462,00	1.462,00	1.462,00	1.462,00	1.463,94
1500.0000 - Recursos não Vinculados de Impostos	8.773,94	1.462,00	1.462,00	1.462,00	1.462,00	1.462,00	1.463,94
33 - OUTROS SERVIÇOS DE TERCEIROS - PESSOA JURÍDICA	8.773,94	1.462,00	1.462,00	1.462,00	1.462,00	1.462,00	1.463,94
1500.0000 - Recursos não Vinculados de Impostos	8.773,94	1.462,00	1.462,00	1.462,00	1.462,00	1.462,00	1.463,94
44 - EQUIPAMENTOS E MATERIAL PERMANENTE	8.793,76	1.466,00	1.466,00	1.466,00	1.466,00	1.466,00	1.463,76
1500.0000 - Recursos não Vinculados de Impostos	8.793,76	1.466,00	1.466,00	1.466,00	1.466,00	1.466,00	1.463,76
GABINETE DO VICE PREFEITO	67.438,16	11.240,00	11.240,00	11.240,00	11.240,00	11.240,00	11.238,16
31 - VENCIMENTOS E VANTAGENS FIXAS - PESSOAL CIVIL	52.508,96	8.752,00	8.752,00	8.752,00	8.752,00	8.752,00	8.748,96
1500.0000 - Recursos não Vinculados de Impostos	52.508,96	8.752,00	8.752,00	8.752,00	8.752,00	8.752,00	8.748,96
33 - DIÁRIAS - CIVIL	6.135,44	1.022,00	1.022,00	1.022,00	1.022,00	1.022,00	1.025,44
1500.0000 - Recursos não Vinculados de Impostos	6.135,44	1.022,00	1.022,00	1.022,00	1.022,00	1.022,00	1.025,44
44 - EQUIPAMENTOS E MATERIAL PERMANENTE	8.793,76	1.466,00	1.466,00	1.466,00	1.466,00	1.466,00	1.463,76
1500.0000 - Recursos não Vinculados de Impostos	8.793,76	1.466,00	1.466,00	1.466,00	1.466,00	1.466,00	1.463,76
SECRETARIA ESPECIAL DE GOVERNO	60.875,81	10.146,00	10.146,00	10.146,00	10.146,00	10.146,00	10.145,81
31 - VENCIMENTOS E VANTAGENS FIXAS - PESSOAL CIVIL	42.312,85	7.052,00	7.052,00	7.052,00	7.052,00	7.052,00	7.052,85
1500.0000 - Recursos não Vinculados de Impostos	42.312,85	7.052,00	7.052,00	7.052,00	7.052,00	7.052,00	7.052,85





ESTADO DO AMAPÁ
MUNICÍPIO DE AMAPÁ
Setorial

Janeiro / 2024
Exercício de 2024

DESPESAS - Poder/Unidade Gestora/Natureza Despesa/ Fontes	LOA	Cronograma Desembolso Bimestral					
		1o Bimestre	2o Bimestre	3o Bimestre	4o Bimestre	5o Bimestre	6o Bimestre
33 - DIÁRIAS - CIVIL	2.040,49	340,00	340,00	340,00	340,00	340,00	340,49
1500.0000 - Recursos não Vinculados de Impostos	2.040,49	340,00	340,00	340,00	340,00	340,00	340,49
33 - MATERIAL DE CONSUMO	9.360,00	1.560,00	1.560,00	1.560,00	1.560,00	1.560,00	1.560,00
1500.0000 - Recursos não Vinculados de Impostos	9.360,00	1.560,00	1.560,00	1.560,00	1.560,00	1.560,00	1.560,00
33 - OUTROS SERVIÇOS DE TERCEIROS - PESSOA FÍSICA	1.991,07	332,00	332,00	332,00	332,00	332,00	331,07
1500.0000 - Recursos não Vinculados de Impostos	1.991,07	332,00	332,00	332,00	332,00	332,00	331,07
33 - OUTROS SERVIÇOS DE TERCEIROS - PESSOA JURÍDICA	5.171,40	862,00	862,00	862,00	862,00	862,00	861,40
1500.0000 - Recursos não Vinculados de Impostos	5.171,40	862,00	862,00	862,00	862,00	862,00	861,40
PROCURADORIA GERAL DO MUNICÍPIO DE AMAPÁ	231.951,33	38.658,00	38.658,00	38.658,00	38.658,00	38.658,00	38.661,33
31 - VENCIMENTOS E VANTAGENS FIXAS - PESSOAL CIVIL	191.141,95	31.856,00	31.856,00	31.856,00	31.856,00	31.856,00	31.861,95
1500.0000 - Recursos não Vinculados de Impostos	191.141,95	31.856,00	31.856,00	31.856,00	31.856,00	31.856,00	31.861,95
33 - DIÁRIAS - CIVIL	13.835,44	2.306,00	2.306,00	2.306,00	2.306,00	2.306,00	2.305,44
1500.0000 - Recursos não Vinculados de Impostos	13.835,44	2.306,00	2.306,00	2.306,00	2.306,00	2.306,00	2.305,44
33 - MATERIAL DE CONSUMO	7.800,00	1.300,00	1.300,00	1.300,00	1.300,00	1.300,00	1.300,00
1500.0000 - Recursos não Vinculados de Impostos	7.800,00	1.300,00	1.300,00	1.300,00	1.300,00	1.300,00	1.300,00
33 - OUTROS SERVIÇOS DE TERCEIROS - PESSOA JURÍDICA	8.773,94	1.462,00	1.462,00	1.462,00	1.462,00	1.462,00	1.463,94
1500.0000 - Recursos não Vinculados de Impostos	8.773,94	1.462,00	1.462,00	1.462,00	1.462,00	1.462,00	1.463,94
44 - EQUIPAMENTOS E MATERIAL PERMANENTE	10.400,00	1.734,00	1.734,00	1.734,00	1.734,00	1.734,00	1.730,00
1500.0000 - Recursos não Vinculados de Impostos	10.400,00	1.734,00	1.734,00	1.734,00	1.734,00	1.734,00	1.730,00
CONTROLADORIA GERAL DO MUNICÍPIO DE AMAPÁ	74.673,34	12.444,00	12.444,00	12.444,00	12.444,00	12.444,00	12.453,34
31 - VENCIMENTOS E VANTAGENS FIXAS - PESSOAL CIVIL	62.400,00	10.400,00	10.400,00	10.400,00	10.400,00	10.400,00	10.400,00
1500.0000 - Recursos não Vinculados de Impostos	62.400,00	10.400,00	10.400,00	10.400,00	10.400,00	10.400,00	10.400,00
33 - DIÁRIAS - CIVIL	2.134,22	356,00	356,00	356,00	356,00	356,00	354,22
1500.0000 - Recursos não Vinculados de Impostos	2.134,22	356,00	356,00	356,00	356,00	356,00	354,22
33 - MATERIAL DE CONSUMO	1.754,78	292,00	292,00	292,00	292,00	292,00	294,78
1500.0000 - Recursos não Vinculados de Impostos	1.754,78	292,00	292,00	292,00	292,00	292,00	294,78
33 - SERVIÇOS DE CONSULTORIA	1.754,78	292,00	292,00	292,00	292,00	292,00	294,78
1500.0000 - Recursos não Vinculados de Impostos	1.754,78	292,00	292,00	292,00	292,00	292,00	294,78
33 - OUTROS SERVIÇOS DE TERCEIROS - PESSOA FÍSICA	1.754,78	292,00	292,00	292,00	292,00	292,00	294,78
1500.0000 - Recursos não Vinculados de Impostos	1.754,78	292,00	292,00	292,00	292,00	292,00	294,78
33 - OUTROS SERVIÇOS DE TERCEIROS - PESSOA JURÍDICA	1.754,78	292,00	292,00	292,00	292,00	292,00	294,78
1500.0000 - Recursos não Vinculados de Impostos	1.754,78	292,00	292,00	292,00	292,00	292,00	294,78
44 - EQUIPAMENTOS E MATERIAL PERMANENTE	3.120,00	520,00	520,00	520,00	520,00	520,00	520,00
1500.0000 - Recursos não Vinculados de Impostos	3.120,00	520,00	520,00	520,00	520,00	520,00	520,00
SECRETARIA MUNICIPAL DE PLANEJAMENTO, ADMINISTRAÇÃO E	2.392.981,31	398.828,00	398.828,00	398.828,00	398.828,00	398.828,00	398.841,31
31 - VENCIMENTOS E VANTAGENS FIXAS - PESSOAL CIVIL	826.184,62	137.698,00	137.698,00	137.698,00	137.698,00	137.698,00	137.694,62
1500.0000 - Recursos não Vinculados de Impostos	826.184,62	137.698,00	137.698,00	137.698,00	137.698,00	137.698,00	137.694,62





ESTADO DO AMAPÁ
MUNICÍPIO DE AMAPÁ
Setorial

Janeiro / 2024
Exercício de 2024

Cronograma Desembolso Bimestral

DESPESAS - Poder/Unidade Gestora/Natureza Despesa/ Fontes	LOA	1o Bimestre	2o Bimestre	3o Bimestre	4o Bimestre	5o Bimestre	6o Bimestre
31 - OBRIGAÇÕES PATRONAIS	337.760,62	56.294,00	56.294,00	56.294,00	56.294,00	56.294,00	56.290,62
1500.0000 - Recursos não Vinculados de Impostos	337.760,62	56.294,00	56.294,00	56.294,00	56.294,00	56.294,00	56.290,62
31 - OUTRAS DESPESAS VARIÁVEIS - PESSOAL CIVIL	148.968,45	24.828,00	24.828,00	24.828,00	24.828,00	24.828,00	24.828,45
1500.0000 - Recursos não Vinculados de Impostos	148.968,45	24.828,00	24.828,00	24.828,00	24.828,00	24.828,00	24.828,45
31 - DESPESAS DE EXERCÍCIOS ANTERIORES	17.547,88	2.924,00	2.924,00	2.924,00	2.924,00	2.924,00	2.927,88
1500.0000 - Recursos não Vinculados de Impostos	17.547,88	2.924,00	2.924,00	2.924,00	2.924,00	2.924,00	2.927,88
31 - INDENIZACÕES E RESTITUIÇÕES TRABALHISTAS	59.049,36	9.842,00	9.842,00	9.842,00	9.842,00	9.842,00	9.839,36
1500.0000 - Recursos não Vinculados de Impostos	59.049,36	9.842,00	9.842,00	9.842,00	9.842,00	9.842,00	9.839,36
33 - DIÁRIAS - CIVIL	17.092,12	2.848,00	2.848,00	2.848,00	2.848,00	2.848,00	2.852,12
1500.0000 - Recursos não Vinculados de Impostos	17.092,12	2.848,00	2.848,00	2.848,00	2.848,00	2.848,00	2.852,12
33 - MATERIAL DE CONSUMO	121.756,07	20.292,00	20.292,00	20.292,00	20.292,00	20.292,00	20.296,07
1500.0000 - Recursos não Vinculados de Impostos	121.756,07	20.292,00	20.292,00	20.292,00	20.292,00	20.292,00	20.296,07
33 - SERVIÇOS DE CONSULTORIA	1.754,78	292,00	292,00	292,00	292,00	292,00	294,78
1500.0000 - Recursos não Vinculados de Impostos	1.754,78	292,00	292,00	292,00	292,00	292,00	294,78
33 - OUTROS SERVIÇOS DE TERCEIROS - PESSOA FÍSICA	52.643,64	8.774,00	8.774,00	8.774,00	8.774,00	8.774,00	8.773,64
1500.0000 - Recursos não Vinculados de Impostos	52.643,64	8.774,00	8.774,00	8.774,00	8.774,00	8.774,00	8.773,64
33 - OUTROS SERVIÇOS DE TERCEIROS - PESSOA JURÍDICA	237.007,83	39.502,00	39.502,00	39.502,00	39.502,00	39.502,00	39.497,83
1500.0000 - Recursos não Vinculados de Impostos	237.007,83	39.502,00	39.502,00	39.502,00	39.502,00	39.502,00	39.497,83
33 - DESPESAS DE EXERCÍCIOS ANTERIORES	17.547,88	2.924,00	2.924,00	2.924,00	2.924,00	2.924,00	2.927,88
1500.0000 - Recursos não Vinculados de Impostos	17.547,88	2.924,00	2.924,00	2.924,00	2.924,00	2.924,00	2.927,88
33 - INDENIZACÕES E RESTITUIÇÕES	8.111,77	1.352,00	1.352,00	1.352,00	1.352,00	1.352,00	1.351,77
1500.0000 - Recursos não Vinculados de Impostos	8.111,77	1.352,00	1.352,00	1.352,00	1.352,00	1.352,00	1.351,77
44 - EQUIPAMENTOS E MATERIAL PERMANENTE	26.381,29	4.396,00	4.396,00	4.396,00	4.396,00	4.396,00	4.401,29
1500.0000 - Recursos não Vinculados de Impostos	26.381,29	4.396,00	4.396,00	4.396,00	4.396,00	4.396,00	4.401,29
99 - RESERVA DE CONTINGÊNCIA	521.175,00	86.862,00	86.862,00	86.862,00	86.862,00	86.862,00	86.865,00
1500.0000 - Recursos não Vinculados de Impostos	521.175,00	86.862,00	86.862,00	86.862,00	86.862,00	86.862,00	86.865,00
SECRETARIA MUNICIPAL DE FINANÇAS	2.003.763,25	333.960,00	333.960,00	333.960,00	333.960,00	333.960,00	333.963,25
31 - VENCIMENTOS E VANTAGENS FIXAS - PESSOAL CIVIL	275.255,43	45.876,00	45.876,00	45.876,00	45.876,00	45.876,00	45.875,43
1500.0000 - Recursos não Vinculados de Impostos	275.255,43	45.876,00	45.876,00	45.876,00	45.876,00	45.876,00	45.875,43
31 - SENTENÇAS JUDICIAIS	187.623,00	31.270,00	31.270,00	31.270,00	31.270,00	31.270,00	31.273,00
1500.0000 - Recursos não Vinculados de Impostos	187.623,00	31.270,00	31.270,00	31.270,00	31.270,00	31.270,00	31.273,00
31 - INDENIZACÕES E RESTITUIÇÕES TRABALHISTAS	22.393,14	3.732,00	3.732,00	3.732,00	3.732,00	3.732,00	3.733,14
1500.0000 - Recursos não Vinculados de Impostos	22.393,14	3.732,00	3.732,00	3.732,00	3.732,00	3.732,00	3.733,14
33 - DIÁRIAS - CIVIL	10.671,90	1.778,00	1.778,00	1.778,00	1.778,00	1.778,00	1.781,90
1500.0000 - Recursos não Vinculados de Impostos	10.671,90	1.778,00	1.778,00	1.778,00	1.778,00	1.778,00	1.781,90
33 - SERVIÇOS DE CONSULTORIA	124.800,00	20.800,00	20.800,00	20.800,00	20.800,00	20.800,00	20.800,00
1500.0000 - Recursos não Vinculados de Impostos	124.800,00	20.800,00	20.800,00	20.800,00	20.800,00	20.800,00	20.800,00

[1600105:99999:GovNet by Link3 Versão:2023101610] SIAFIC do MUNICÍPIO DE AMAPÁ





ESTADO DO AMAPÁ
MUNICÍPIO DE AMAPÁ
Setorial

Janeiro / 2024
Exercício de 2024

Cronograma Desembolso Bimestral

DESPESAS - Poder/Unidade Gestora/Natureza Despesa/ Fontes	LOA	Cronograma Desembolso Bimestral						
		1o Bimestre	2o Bimestre	3o Bimestre	4o Bimestre	5o Bimestre	6o Bimestre	
33 - OUTROS SERVIÇOS DE TERCEIROS - PESSOA FÍSICA	17.547,88	2.924,00	2.924,00	2.924,00	2.924,00	2.924,00	2.924,00	2.927,88
1500.0000 - Recursos não Vinculados de Impostos	17.547,88	2.924,00	2.924,00	2.924,00	2.924,00	2.924,00	2.924,00	2.927,88
33 - OUTROS SERVIÇOS DE TERCEIROS - PESSOA JURÍDICA	20.277,13	3.380,00	3.380,00	3.380,00	3.380,00	3.380,00	3.380,00	3.377,13
1500.0000 - Recursos não Vinculados de Impostos	20.277,13	3.380,00	3.380,00	3.380,00	3.380,00	3.380,00	3.380,00	3.377,13
33 - OBRIGAÇÕES TRIBUTÁRIAS E CONTRIBUTIVAS	120.741,18	20.124,00	20.124,00	20.124,00	20.124,00	20.124,00	20.124,00	20.121,18
1500.0000 - Recursos não Vinculados de Impostos	120.741,18	20.124,00	20.124,00	20.124,00	20.124,00	20.124,00	20.124,00	20.121,18
33 - INDENIZACÕES E RESTITUIÇÕES	56.763,55	9.460,00	9.460,00	9.460,00	9.460,00	9.460,00	9.460,00	9.463,55
1500.0000 - Recursos não Vinculados de Impostos	56.763,55	9.460,00	9.460,00	9.460,00	9.460,00	9.460,00	9.460,00	9.463,55
44 - EQUIPAMENTOS E MATERIAL PERMANENTE	21.105,04	3.518,00	3.518,00	3.518,00	3.518,00	3.518,00	3.518,00	3.515,04
1500.0000 - Recursos não Vinculados de Impostos	21.105,04	3.518,00	3.518,00	3.518,00	3.518,00	3.518,00	3.518,00	3.515,04
46 - PRINCIPAL DA DÍVIDA CONTRATUAL RESGATADO	1.146.585,00	191.098,00	191.098,00	191.098,00	191.098,00	191.098,00	191.098,00	191.095,00
1500.0000 - Recursos não Vinculados de Impostos	1.146.585,00	191.098,00	191.098,00	191.098,00	191.098,00	191.098,00	191.098,00	191.095,00
SECRETARIA MUNICIPAL DE OBRAS, PLANEJAMENTO URBANO E	3.057.116,26	509.510,00	509.510,00	509.510,00	509.510,00	509.510,00	509.510,00	509.566,26
31 - VENCIMENTOS E VANTAGENS FIXAS - PESSOAL CIVIL	804.566,90	134.094,00	134.094,00	134.094,00	134.094,00	134.094,00	134.094,00	134.096,90
1500.0000 - Recursos não Vinculados de Impostos	804.566,90	134.094,00	134.094,00	134.094,00	134.094,00	134.094,00	134.094,00	134.096,90
31 - OBRIGAÇÕES PATRONAIS	217.082,31	36.180,00	36.180,00	36.180,00	36.180,00	36.180,00	36.180,00	36.182,31
1500.0000 - Recursos não Vinculados de Impostos	217.082,31	36.180,00	36.180,00	36.180,00	36.180,00	36.180,00	36.180,00	36.182,31
33 - DIÁRIAS - CIVIL	9.152,71	1.526,00	1.526,00	1.526,00	1.526,00	1.526,00	1.526,00	1.522,71
1500.0000 - Recursos não Vinculados de Impostos	9.152,71	1.526,00	1.526,00	1.526,00	1.526,00	1.526,00	1.526,00	1.522,71
33 - MATERIAL DE CONSUMO	341.763,75	56.958,00	56.958,00	56.958,00	56.958,00	56.958,00	56.958,00	56.973,75
1500.0000 - Recursos não Vinculados de Impostos	341.763,75	56.958,00	56.958,00	56.958,00	56.958,00	56.958,00	56.958,00	56.973,75
1500.0010 - Termo Cessão CAESA	1.000,00	166,00	166,00	166,00	166,00	166,00	166,00	170,00
1701.0000 - Outras Transferências de Convênios ou	18.547,88	3.090,00	3.090,00	3.090,00	3.090,00	3.090,00	3.090,00	3.097,88
1750.0000 - Recursos da Contribuição de Intervenção no	21.949,20	3.658,00	3.658,00	3.658,00	3.658,00	3.658,00	3.658,00	3.659,20
33 - PASSAGENS E DESPESAS COM LOCOMOÇÃO	17.547,88	2.924,00	2.924,00	2.924,00	2.924,00	2.924,00	2.924,00	2.927,88
1500.0000 - Recursos não Vinculados de Impostos	17.547,88	2.924,00	2.924,00	2.924,00	2.924,00	2.924,00	2.924,00	2.927,88
33 - OUTROS SERVIÇOS DE TERCEIROS - PESSOA FÍSICA	52.643,64	8.774,00	8.774,00	8.774,00	8.774,00	8.774,00	8.774,00	8.773,64
1500.0000 - Recursos não Vinculados de Impostos	52.643,64	8.774,00	8.774,00	8.774,00	8.774,00	8.774,00	8.774,00	8.773,64
1701.0000 - Outras Transferências de Convênios ou	17.547,88	2.924,00	2.924,00	2.924,00	2.924,00	2.924,00	2.924,00	2.927,88
1701.0000 - Outras Transferências de Convênios ou	35.095,76	5.850,00	5.850,00	5.850,00	5.850,00	5.850,00	5.850,00	5.845,76
33 - OUTROS SERVIÇOS DE TERCEIROS - PESSOA JURÍDICA	273.865,42	45.646,00	45.646,00	45.646,00	45.646,00	45.646,00	45.646,00	45.635,42
1500.0000 - Recursos não Vinculados de Impostos	273.865,42	45.646,00	45.646,00	45.646,00	45.646,00	45.646,00	45.646,00	45.635,42
1701.0000 - Outras Transferências de Convênios ou	186.126,03	31.022,00	31.022,00	31.022,00	31.022,00	31.022,00	31.022,00	31.016,03
1701.0000 - Outras Transferências de Convênios ou	87.739,39	14.624,00	14.624,00	14.624,00	14.624,00	14.624,00	14.624,00	14.619,39
44 - OBRAS E INSTALAÇÕES	1.261.648,49	210.270,00	210.270,00	210.270,00	210.270,00	210.270,00	210.270,00	210.298,49
1500.0000 - Recursos não Vinculados de Impostos	1.261.648,49	210.270,00	210.270,00	210.270,00	210.270,00	210.270,00	210.270,00	210.298,49
1700.0000 - Outras Transferências de Convênios ou	619.607,07	103.266,00	103.266,00	103.266,00	103.266,00	103.266,00	103.266,00	103.277,07
1701.0000 - Outras Transferências de Convênios ou	441.475,05	73.580,00	73.580,00	73.580,00	73.580,00	73.580,00	73.580,00	73.575,05
44 - EQUIPAMENTOS E MATERIAL PERMANENTE	78.845,16	13.138,00	13.138,00	13.138,00	13.138,00	13.138,00	13.138,00	13.155,16
1500.0000 - Recursos não Vinculados de Impostos	78.845,16	13.138,00	13.138,00	13.138,00	13.138,00	13.138,00	13.138,00	13.155,16
1500.0000 - Recursos não Vinculados de Impostos	33.220,68	5.536,00	5.536,00	5.536,00	5.536,00	5.536,00	5.536,00	5.536,00





ESTADO DO AMAPÁ
MUNICÍPIO DE AMAPÁ
Setorial

Janeiro / 2024
Exercício de 2024

DESPESAS - Poder/ Unidade Gestoral/ Natureza Despesa/ Fontes	LOA	Cronograma Desembolso Bimestral					
		1o Bimestre	2o Bimestre	3o Bimestre	4o Bimestre	5o Bimestre	6o Bimestre
1700.0000 - Outras Transferências de Convênios ou	43.865,70	7.310,00	7.310,00	7.310,00	7.310,00	7.310,00	7.319,70
1701.0000 - Outras Transferências de Convênios ou	1.754,78	292,00	292,00	292,00	292,00	292,00	294,78
SECRETARIA MUNICIPAL DE DESENVOLVIMENTO RURAL	345.838,79	57.640,00	57.640,00	57.640,00	57.640,00	57.640,00	57.638,79
31 - VENCIMENTOS E VANTAGENS FIXAS - PESSOAL CIVIL	101.510,00	16.918,00	16.918,00	16.918,00	16.918,00	16.918,00	16.920,00
1500.0000 - Recursos não Vinculados de Impostos	101.510,00	16.918,00	16.918,00	16.918,00	16.918,00	16.918,00	16.920,00
33 - DIÁRIAS - CIVIL	1.158,46	194,00	194,00	194,00	194,00	194,00	188,46
1500.0000 - Recursos não Vinculados de Impostos	1.158,46	194,00	194,00	194,00	194,00	194,00	188,46
33 - MATERIAL DE CONSUMO	17.160,00	2.860,00	2.860,00	2.860,00	2.860,00	2.860,00	2.860,00
1500.0000 - Recursos não Vinculados de Impostos	17.160,00	2.860,00	2.860,00	2.860,00	2.860,00	2.860,00	2.860,00
33 - PASSAGENS E DESPESAS COM LOCOMOÇÃO	10.544,51	1.758,00	1.758,00	1.758,00	1.758,00	1.758,00	1.754,51
1500.0000 - Recursos não Vinculados de Impostos	10.544,51	1.758,00	1.758,00	1.758,00	1.758,00	1.758,00	1.754,51
33 - OUTROS SERVIÇOS DE TERCEIROS - PESSOA FÍSICA	8.773,94	1.462,00	1.462,00	1.462,00	1.462,00	1.462,00	1.463,94
1500.0000 - Recursos não Vinculados de Impostos	8.773,94	1.462,00	1.462,00	1.462,00	1.462,00	1.462,00	1.463,94
33 - OUTROS SERVIÇOS DE TERCEIROS - PESSOA JURÍDICA	17.547,88	2.924,00	2.924,00	2.924,00	2.924,00	2.924,00	2.927,88
1500.0000 - Recursos não Vinculados de Impostos	17.547,88	2.924,00	2.924,00	2.924,00	2.924,00	2.924,00	2.927,88
44 - OBRAS E INSTALAÇÕES	94.572,00	15.762,00	15.762,00	15.762,00	15.762,00	15.762,00	15.762,00
1500.0000 - Recursos não Vinculados de Impostos	94.572,00	15.762,00	15.762,00	15.762,00	15.762,00	15.762,00	15.762,00
1700.0000 - Outras Transferências de Convênios ou	76.810,91	12.802,00	12.802,00	12.802,00	12.802,00	12.802,00	12.800,91
44 - EQUIPAMENTOS E MATERIAL PERMANENTE	94.572,00	15.762,00	15.762,00	15.762,00	15.762,00	15.762,00	15.762,00
1500.0000 - Recursos não Vinculados de Impostos	94.572,00	15.762,00	15.762,00	15.762,00	15.762,00	15.762,00	15.762,00
1700.0000 - Outras Transferências de Convênios ou	76.810,91	12.802,00	12.802,00	12.802,00	12.802,00	12.802,00	12.800,91
SECRETARIA MUNICIPAL DE MEIO AMBIENTE	1.081.683,05	180.278,00	180.278,00	180.278,00	180.278,00	180.278,00	180.293,05
31 - VENCIMENTOS E VANTAGENS FIXAS - PESSOAL CIVIL	396.267,32	66.044,00	66.044,00	66.044,00	66.044,00	66.044,00	66.047,32
1500.0000 - Recursos não Vinculados de Impostos	396.267,32	66.044,00	66.044,00	66.044,00	66.044,00	66.044,00	66.047,32
31 - OBRIGAÇÕES PATRONAIS	18.564,27	3.094,00	3.094,00	3.094,00	3.094,00	3.094,00	3.094,27
1500.0000 - Recursos não Vinculados de Impostos	18.564,27	3.094,00	3.094,00	3.094,00	3.094,00	3.094,00	3.094,27
31 - INDENIZAÇÕES E RESTITUIÇÕES TRABALHISTAS	9.099,94	1.516,00	1.516,00	1.516,00	1.516,00	1.516,00	1.519,94
1500.0000 - Recursos não Vinculados de Impostos	9.099,94	1.516,00	1.516,00	1.516,00	1.516,00	1.516,00	1.519,94
33 - DIÁRIAS - CIVIL	15.393,49	2.566,00	2.566,00	2.566,00	2.566,00	2.566,00	2.563,49
1500.0000 - Recursos não Vinculados de Impostos	15.393,49	2.566,00	2.566,00	2.566,00	2.566,00	2.566,00	2.563,49
33 - MATERIAL DE CONSUMO	67.881,84	11.314,00	11.314,00	11.314,00	11.314,00	11.314,00	11.311,84
1500.0000 - Recursos não Vinculados de Impostos	67.881,84	11.314,00	11.314,00	11.314,00	11.314,00	11.314,00	11.311,84
33 - PASSAGENS E DESPESAS COM LOCOMOÇÃO	17.547,88	2.924,00	2.924,00	2.924,00	2.924,00	2.924,00	2.927,88
1500.0000 - Recursos não Vinculados de Impostos	17.547,88	2.924,00	2.924,00	2.924,00	2.924,00	2.924,00	2.927,88
33 - OUTROS SERVIÇOS DE TERCEIROS - PESSOA FÍSICA	37.903,76	6.318,00	6.318,00	6.318,00	6.318,00	6.318,00	6.313,76
1500.0000 - Recursos não Vinculados de Impostos	37.903,76	6.318,00	6.318,00	6.318,00	6.318,00	6.318,00	6.313,76
33 - OUTROS SERVIÇOS DE TERCEIROS - PESSOA JURÍDICA	361.576,92	60.262,00	60.262,00	60.262,00	60.262,00	60.262,00	60.266,92





ESTADO DO AMAPÁ
MUNICÍPIO DE AMAPÁ
Setorial

Janeiro / 2024
Exercício de 2024

Cronograma Desembolso Bimestral

DESPESAS - Poder/Unidade Gestor/Natureza Despesa/ Fontes	LOA	1o Bimestre	2o Bimestre	3o Bimestre	4o Bimestre	5o Bimestre	6o Bimestre
1500.0000 - Recursos não Vinculados de Impostos	36.406,30	6.068,00	6.068,00	6.068,00	6.068,00	6.068,00	6.068,00
1701.0000 - Outras Transferências de Convênios ou	325.168,62	54.194,00	54.194,00	54.194,00	54.194,00	54.194,00	54.198,62
44 - OBRAS E INSTALAÇÕES	17.547,88	2.924,00	2.924,00	2.924,00	2.924,00	2.924,00	2.927,88
1500.0000 - Recursos não Vinculados de Impostos	139.899,75	23.316,00	23.316,00	23.316,00	23.316,00	23.316,00	23.319,75
1500.0000 - Recursos não Vinculados de Impostos	42.833,91	7.138,00	7.138,00	7.138,00	7.138,00	7.138,00	7.143,91
1700.0000 - Outras Transferências de Convênios ou	97.065,84	16.178,00	16.178,00	16.178,00	16.178,00	16.178,00	16.175,84
SECRETARIA MUNICIPAL DE EDUCAÇÃO	12.399.342,78	2.066.542,00	2.066.542,00	2.066.542,00	2.066.542,00	2.066.542,00	2.066.632,78
31 - CONTRATAÇÃO POR TEMPO DETERMINADO	186.120,14	31.018,00	31.018,00	31.018,00	31.018,00	31.018,00	31.030,14
1500.1001 - Identificação das despesas com manutenção e	184.170,87	30.694,00	30.694,00	30.694,00	30.694,00	30.694,00	30.700,87
1569.0000 - Outras Transferências de Recursos do FNDE	1.949,27	324,00	324,00	324,00	324,00	324,00	329,27
31 - VENCIMENTOS E VANTAGENS FIXAS - PESSOAL CIVIL	7.252.773,34	1.208.796,00	1.208.796,00	1.208.796,00	1.208.796,00	1.208.796,00	1.208.793,34
1500.1001 - Identificação das despesas com manutenção e	377.273,58	62.880,00	62.880,00	62.880,00	62.880,00	62.880,00	62.873,58
1540.1070 - Identificação do percentual aplicado no pagamento	6.875.499,76	1.145.916,00	1.145.916,00	1.145.916,00	1.145.916,00	1.145.916,00	1.145.919,76
31 - OBRIGAÇÕES PATRONAIS	1.677.945,72	279.660,00	279.660,00	279.660,00	279.660,00	279.660,00	279.645,72
1500.1001 - Identificação das despesas com manutenção e	122.191,34	20.366,00	20.366,00	20.366,00	20.366,00	20.366,00	20.361,34
1540.1070 - Identificação do percentual aplicado no pagamento	1.555.754,38	259.294,00	259.294,00	259.294,00	259.294,00	259.294,00	259.284,38
31 - DESPESAS DE EXERCÍCIOS ANTERIORES	52.643,64	8.772,00	8.772,00	8.772,00	8.772,00	8.772,00	8.783,64
1500.1001 - Identificação das despesas com manutenção e	17.547,88	2.924,00	2.924,00	2.924,00	2.924,00	2.924,00	2.927,88
1540.0000 - Transferências do FUNDEB - Impostos e	17.547,88	2.924,00	2.924,00	2.924,00	2.924,00	2.924,00	2.927,88
1540.1070 - Identificação do percentual aplicado no pagamento	17.547,88	2.924,00	2.924,00	2.924,00	2.924,00	2.924,00	2.927,88
31 - INDENIZAÇÕES E RESTITUIÇÕES TRABALHISTAS	40.977,44	6.826,00	6.826,00	6.826,00	6.826,00	6.826,00	6.847,44
1500.1001 - Identificação das despesas com manutenção e	17.547,88	2.924,00	2.924,00	2.924,00	2.924,00	2.924,00	2.927,88
1540.0000 - Transferências do FUNDEB - Impostos e	17.547,88	2.924,00	2.924,00	2.924,00	2.924,00	2.924,00	2.927,88
1540.1070 - Identificação do percentual aplicado no pagamento	5.881,68	978,00	978,00	978,00	978,00	978,00	991,68
33 - DIÁRIAS - CIVIL	78.955,14	13.094,00	13.094,00	13.094,00	13.094,00	13.094,00	13.095,14
1500.1001 - Identificação das despesas com manutenção e	54.398,42	9.066,00	9.066,00	9.066,00	9.066,00	9.066,00	9.068,42
1540.0000 - Transferências do FUNDEB - Impostos e	21.371,94	3.562,00	3.562,00	3.562,00	3.562,00	3.562,00	3.561,94
1550.0000 - Transferência do Salário-Educação	2.794,78	466,00	466,00	466,00	466,00	466,00	464,78
33 - MATERIAL DE CONSUMO	987.726,31	164.620,00	164.620,00	164.620,00	164.620,00	164.620,00	164.626,31
1500.1001 - Identificação das despesas com manutenção e	265.421,73	44.236,00	44.236,00	44.236,00	44.236,00	44.236,00	44.241,73
1540.0000 - Transferências do FUNDEB - Impostos e	593.303,96	98.884,00	98.884,00	98.884,00	98.884,00	98.884,00	98.883,96
1550.0000 - Transferência do Salário-Educação	35.095,76	5.850,00	5.850,00	5.850,00	5.850,00	5.850,00	5.845,76
1551.0000 - Transferências de Recursos do FNDE Referentes ao	17.547,88	2.924,00	2.924,00	2.924,00	2.924,00	2.924,00	2.927,88
1553.0000 - Transferências de Recursos do FNDE Referentes ao	2.655,88	442,00	442,00	442,00	442,00	442,00	445,88
1569.0000 - Outras Transferências de Recursos do FNDE	73.701,10	12.284,00	12.284,00	12.284,00	12.284,00	12.284,00	12.281,10
33 - MATERIAL - BEM OU SERVIÇO PARA DISTRIBUIÇÃO GRATUITA	145.653,62	24.260,00	24.260,00	24.260,00	24.260,00	24.260,00	24.263,62
1500.1001 - Identificação das despesas com manutenção e	11.925,57	1.986,00	1.986,00	1.986,00	1.986,00	1.986,00	1.995,57
1552.0000 - Transferências de Recursos do FNDE Referentes ao	132.698,05	22.100,00	22.100,00	22.100,00	22.100,00	22.100,00	22.100,00



22.098.05

Pag: 9

[1600105:99999:GovNet by Link3 Versão:2023101610] SIAFIC do MUNICÍPIO DE AMAPÁ



ESTADO DO AMAPÁ
MUNICÍPIO DE AMAPÁ
Setorial

Janeiro / 2024
Exercício de 2024

DESPESAS - Poder/Unidade Gestora/Natureza Despesa/ Fontes	LOA	Cronograma Desembolso Bimestral					
		1o Bimestre	2o Bimestre	3o Bimestre	4o Bimestre	5o Bimestre	6o Bimestre
1569.0000 - Outras Transferências de Recursos do FNDE	1.040,00	174,00	174,00	174,00	174,00	174,00	170,00
33 - PASSAGENS E DESPESAS COM LOCOMOÇÃO	103.632,48	17.254,00	17.254,00	17.254,00	17.254,00	17.254,00	17.262,48
1500.1001 - Identificação das despesas com manutenção e	35.095,76	5.848,00	5.848,00	5.848,00	5.848,00	5.848,00	5.855,76
1540.0000 - Transferências do FUNDEB - Impostos e	66.681,94	11.114,00	11.114,00	11.114,00	11.114,00	11.114,00	11.111,94
1550.0000 - Transferência do Salário-Educação	1.754,78	292,00	292,00	292,00	292,00	292,00	294,78
33 - SERVIÇOS DE CONSULTORIA	65.520,00	10.920,00	10.920,00	10.920,00	10.920,00	10.920,00	10.920,00
1500.1001 - Identificação das despesas com manutenção e	65.520,00	10.920,00	10.920,00	10.920,00	10.920,00	10.920,00	10.920,00
33 - OUTROS SERVIÇOS DE TERCEIROS - PESSOA FÍSICA	288.442,66	49.738,00	49.738,00	49.738,00	49.738,00	49.738,00	49.752,66
1500.1001 - Identificação das despesas com manutenção e	196.536,24	32.754,00	32.754,00	32.754,00	32.754,00	32.754,00	32.766,24
1540.0000 - Transferências do FUNDEB - Impostos e	93.003,76	15.500,00	15.500,00	15.500,00	15.500,00	15.500,00	15.503,76
1550.0000 - Transferência do Salário-Educação	8.902,66	1.484,00	1.484,00	1.484,00	1.484,00	1.484,00	1.482,66
33 - OUTROS SERVIÇOS DE TERCEIROS - PESSOA JURÍDICA	307.722,66	51.286,00	51.286,00	51.286,00	51.286,00	51.286,00	51.292,66
1500.1001 - Identificação das despesas com manutenção e	162.948,03	27.156,00	27.156,00	27.156,00	27.156,00	27.156,00	27.168,03
1540.0000 - Transferências do FUNDEB - Impostos e	86.094,28	14.350,00	14.350,00	14.350,00	14.350,00	14.350,00	14.344,28
1550.0000 - Transferência do Salário-Educação	12.283,52	2.048,00	2.048,00	2.048,00	2.048,00	2.048,00	2.043,52
1553.0000 - Transferências de Recursos do FNDE Referentes ao	7.791,51	1.298,00	1.298,00	1.298,00	1.298,00	1.298,00	1.301,51
1569.0000 - Outras Transferências de Recursos do FNDE	38.605,32	6.434,00	6.434,00	6.434,00	6.434,00	6.434,00	6.435,32
33 - DESPESAS DE EXERCÍCIOS ANTERIORES	35.095,76	5.848,00	5.848,00	5.848,00	5.848,00	5.848,00	5.855,76
1500.1001 - Identificação das despesas com manutenção e	17.547,88	2.924,00	2.924,00	2.924,00	2.924,00	2.924,00	2.927,88
1540.0000 - Transferências do FUNDEB - Impostos e	17.547,88	2.924,00	2.924,00	2.924,00	2.924,00	2.924,00	2.927,88
33 - INDENIZACÕES E RESTITUIÇÕES	18.587,88	3.098,00	3.098,00	3.098,00	3.098,00	3.098,00	3.097,88
1500.1001 - Identificação das despesas com manutenção e	17.547,88	2.924,00	2.924,00	2.924,00	2.924,00	2.924,00	2.927,88
1540.0000 - Transferências do FUNDEB - Impostos e	1.040,00	174,00	174,00	174,00	174,00	174,00	170,00
44 - OBRAS E INSTALAÇÕES	521.740,60	86.956,00	86.956,00	86.956,00	86.956,00	86.956,00	86.960,60
1500.1001 - Identificação das despesas com manutenção e	72.111,26	12.018,00	12.018,00	12.018,00	12.018,00	12.018,00	12.021,26
1569.0000 - Outras Transferências de Recursos do FNDE	449.629,34	74.938,00	74.938,00	74.938,00	74.938,00	74.938,00	74.939,34
44 - EQUIPAMENTOS E MATERIAL PERMANENTE	507.262,29	84.542,00	84.542,00	84.542,00	84.542,00	84.542,00	84.552,29
1500.1001 - Identificação das despesas com manutenção e	70.191,52	11.698,00	11.698,00	11.698,00	11.698,00	11.698,00	11.701,52
1540.0000 - Transferências do FUNDEB - Impostos e	61.417,57	10.236,00	10.236,00	10.236,00	10.236,00	10.236,00	10.237,57
1550.0000 - Transferência do Salário-Educação	16.565,45	2.760,00	2.760,00	2.760,00	2.760,00	2.760,00	2.765,45
1569.0000 - Outras Transferências de Recursos do FNDE	359.087,75	59.848,00	59.848,00	59.848,00	59.848,00	59.848,00	59.847,75
44 - AQUISIÇÃO DE IMÓVEIS	119.123,10	19.854,00	19.854,00	19.854,00	19.854,00	19.854,00	19.853,10
1540.0000 - Transferências do FUNDEB - Impostos e	119.123,10	19.854,00	19.854,00	19.854,00	19.854,00	19.854,00	19.853,10
SECRETARIA MUNICIPAL DE CULTURA, TURISMO, ESPORTE E LAZER	768.239,32	128.038,00	128.038,00	128.038,00	128.038,00	128.038,00	128.049,32
31 - VENCIMENTOS E VANTAGENS FIXAS - PESSOAL CIVIL	131.494,98	21.916,00	21.916,00	21.916,00	21.916,00	21.916,00	21.914,98
1500.0000 - Recursos não Vinculados de Impostos	131.494,98	21.916,00	21.916,00	21.916,00	21.916,00	21.916,00	21.914,98
31 - OBRIGAÇÕES PATRONAIS	28.928,90	4.822,00	4.822,00	4.822,00	4.822,00	4.822,00	4.818,90
1500.0000 - Recursos não Vinculados de Impostos	28.928,90	4.822,00	4.822,00	4.822,00	4.822,00	4.822,00	4.818,90
33 - DIÁRIAS - CIVIL	25.165,61	4.194,00	4.194,00	4.194,00	4.194,00	4.194,00	4.194,00





ESTADO DO AMAPÁ
MUNICÍPIO DE AMAPÁ
Setorial

Janeiro / 2024
Exercício de 2024

DESPESAS - Poder/Unidade Gestora/Natureza Despesa/ Fontes	LOA	Cronograma Desembolso Bimestral					
		1o Bimestre	2o Bimestre	3o Bimestre	4o Bimestre	5o Bimestre	6o Bimestre
1500.0000 - Recursos não Vinculados de Impostos	25.165,61	4.194,00	4.194,00	4.194,00	4.194,00	4.194,00	4.195,61
33 - MATERIAL DE CONSUMO	88.325,45	14.720,00	14.720,00	14.720,00	14.720,00	14.720,00	14.725,45
1500.0000 - Recursos não Vinculados de Impostos	70.777,57	11.796,00	11.796,00	11.796,00	11.796,00	11.796,00	11.797,57
1701.0000 - Outras Transferências de Convênios ou	17.547,88	2.924,00	2.924,00	2.924,00	2.924,00	2.924,00	2.927,88
33 - PREMIAÇÕES CULTURAIS, ARTÍSTICAS, CIENTÍFICAS,	76.810,92	12.802,00	12.802,00	12.802,00	12.802,00	12.802,00	12.800,92
1500.0000 - Recursos não Vinculados de Impostos	19.817,58	3.302,00	3.302,00	3.302,00	3.302,00	3.302,00	3.307,58
1701.0000 - Outras Transferências de Convênios ou	56.993,34	9.500,00	9.500,00	9.500,00	9.500,00	9.500,00	9.493,34
33 - OUTROS SERVIÇOS DE TERCEIROS - PESSOA FÍSICA	114.061,21	19.008,00	19.008,00	19.008,00	19.008,00	19.008,00	19.021,21
1500.0000 - Recursos não Vinculados de Impostos	87.739,39	14.622,00	14.622,00	14.622,00	14.622,00	14.622,00	14.629,39
1701.0000 - Outras Transferências de Convênios ou	26.321,82	4.386,00	4.386,00	4.386,00	4.386,00	4.386,00	4.391,82
33 - OUTROS SERVIÇOS DE TERCEIROS - PESSOA JURÍDICA	147.338,79	24.558,00	24.558,00	24.558,00	24.558,00	24.558,00	24.548,79
1500.0000 - Recursos não Vinculados de Impostos	42.114,91	7.020,00	7.020,00	7.020,00	7.020,00	7.020,00	7.014,91
1701.0000 - Outras Transferências de Convênios ou	105.223,88	17.538,00	17.538,00	17.538,00	17.538,00	17.538,00	17.533,88
44 - OBRAS E INSTALAÇÕES	129.791,64	21.632,00	21.632,00	21.632,00	21.632,00	21.632,00	21.631,64
1500.0000 - Recursos não Vinculados de Impostos	14.038,30	2.340,00	2.340,00	2.340,00	2.340,00	2.340,00	2.338,30
1700.0000 - Outras Transferências de Convênios ou	15.609,50	2.602,00	2.602,00	2.602,00	2.602,00	2.602,00	2.599,50
1701.0000 - Outras Transferências de Convênios ou	100.143,84	16.690,00	16.690,00	16.690,00	16.690,00	16.690,00	16.693,84
44 - EQUIPAMENTOS E MATERIAL PERMANENTE	26.321,82	4.386,00	4.386,00	4.386,00	4.386,00	4.386,00	4.391,82
1500.0000 - Recursos não Vinculados de Impostos	26.321,82	4.386,00	4.386,00	4.386,00	4.386,00	4.386,00	4.391,82
DESPA TOTAL	32.541.512,78	5.423.562,00	5.423.562,00	5.423.562,00	5.423.562,00	5.423.562,00	5.423.702,78





ESTADO DO AMAPÁ
MUNICÍPIO DE AMAPÁ
Setorial



DESPESA POR FUNÇÃO

Código	Descrição	Valor
01	LEGISLATIVA	1.036.680,00
03	ESSENCIAL À JUSTIÇA	231.951,33
04	ADMINISTRAÇÃO	5.037.659,55
08	ASSISTÊNCIA SOCIAL	1.887.950,30
10	SAÚDE	6.217.746,10
12	EDUCAÇÃO	12.399.342,78
13	CULTURA	592.308,28
15	URBANISMO	2.758.628,68
17	SANEAMENTO	95.807,27
18	GESTÃO AMBIENTAL	1.097.355,85
20	AGRICULTURA	251.266,79
23	COMÉRCIO E SERVIÇOS	94.572,00
25	ENERGIA	143.137,81
27	DESPORTO E LAZER	175.931,04
99	RESERVA DE CONTIGÊNCIA	521.175,00
TOTAL GERAL:		32.541.512,78

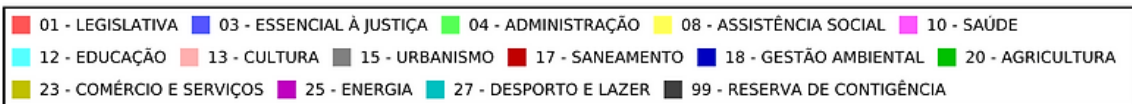
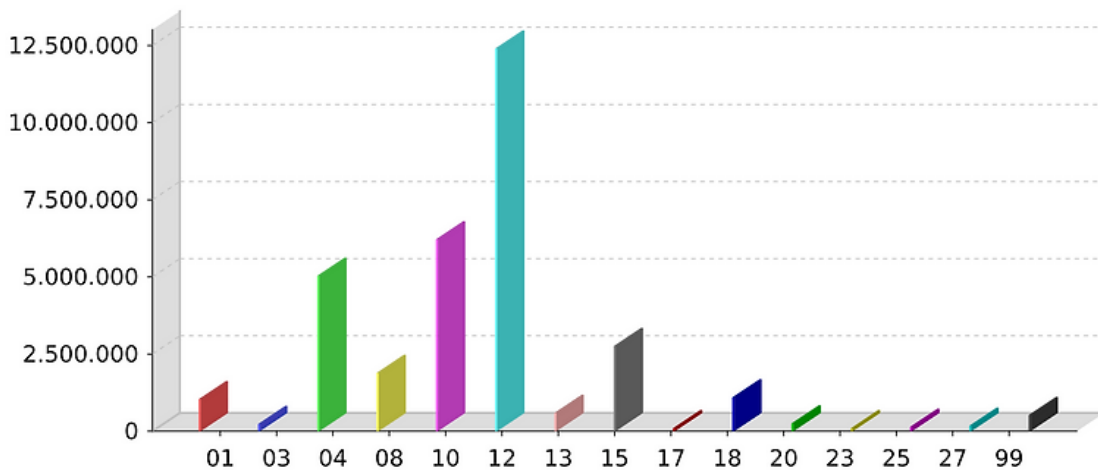

LEI Nº 245, DE 27 DE MARÇO DE 2017

Autenticador: 1704492362

Link da Publicação: <https://pma.app.br/66M5X>

Publicado por: WELLYSON PAIVA



ESTADO DO AMAPÁ
MUNICÍPIO DE AMAPÁ
Setorial



LEI Nº 245, DE 27 DE MARÇO DE 2017

DESPESA POR UNIDADE ORÇAMENTÁRIA

Código	Descrição	Valor
01001	CAMARA MUNICIPAL DE AMAPA	1.036.680,00
20001	GABINETE DO PREFEITO	850.878,52
25001	AGENCIAS DISTRICTAIS	64.354,46
26001	FUNDO MUNICIPAL DE SAUDE - FMS	6.217.746,10
28001	FUNDO MUNICIPAL DE ASSISTÊNCIA SOCIAL DE AMAPÁ	1.887.950,30
29001	GABINETE MUNICIPAL DO VICE PREFEITO	67.438,16
30001	SECRETARIA ESPECIAL DE GOVERNO	60.875,81
31001	PROCURADORIA GERAL DO MUNICÍPIO DE AMAPÁ	231.951,33
32001	CONTROLADORIA GERAL DO MUNICÍPIO DE AMAPÁ	74.673,34
33001	SECRETARIA MUNICIPAL DE PLANEJAMENTO, ADMINISTRAÇÃO E ORÇAMENTO GERAL	2.392.981,31
34001	SECRETARIA MUNICIPAL DE FINANÇAS	2.003.763,25
35001	SECRETARIA MUNICIPAL DE OBRAS, PLANEJAMENTO URBANO E MANUTENÇÃO URBANISTICA	3.057.116,26
36001	SECRETARIA MUNICIPAL DE DESENVOLVIMENTO RURAL	345.838,79
37001	SECRETARIA MUNICIPAL DE MEIO AMBIENTE	1.081.683,05
38001	FUNDO MUNICIPAL DE EDUCAÇÃO DE AMAPÁ	12.399.342,78
39001	SECRETARIA MUNICIPAL DE CULTURA, TURISMO, ESPORTE E LAZER	768.239,32
TOTAL GERAL:		32.541.512,78

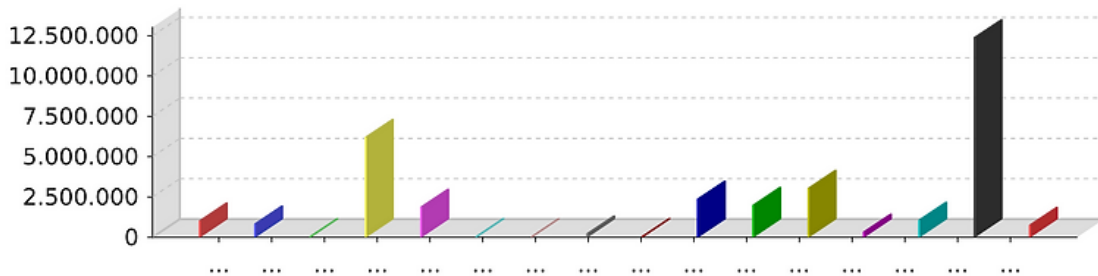

01001 - CAMARA MUNICIPAL DE AMAPA	20001 - GABINETE DO PREFEITO	25001 - AGENCIAS DISTRICTAIS
26001 - FUNDO MUNICIPAL DE SAUDE - FMS	28001 - FUNDO MUNICIPAL DE ASSISTÊNCIA SOCIAL DE AMAPÁ	
29001 - GABINETE MUNICIPAL DO VICE PREFEITO	30001 - SECRETARIA ESPECIAL DE GOVERNO	
31001 - PROCURADORIA GERAL DO MUNICÍPIO DE AMAPÁ	32001 - CONTROLADORIA GERAL DO MUNICÍPIO DE AMAPÁ	
33001 - SECRETARIA MUNICIPAL DE PLANEJAMENTO, ADMINISTRAÇÃO E ORÇAMENTO GERAL		
34001 - SECRETARIA MUNICIPAL DE FINANÇAS		
35001 - SECRETARIA MUNICIPAL DE OBRAS, PLANEJAMENTO URBANO E MANUTENÇÃO URBANISTICA		
36001 - SECRETARIA MUNICIPAL DE DESENVOLVIMENTO RURAL	37001 - SECRETARIA MUNICIPAL DE MEIO AMBIENTE	
38001 - FUNDO MUNICIPAL DE EDUCAÇÃO DE AMAPÁ	39001 - SECRETARIA MUNICIPAL DE CULTURA, TURISMO, ESPORTE E LAZER	

Link da Publicação: <https://pma.app.br/66M5X>

Autenticador: 1704492362

Publicado por: WELLYSON PAIVA

PUBLICIDADE



Diário Oficial Assinado Eletronicamente com certificado Padrão ICPBrasil e Protocolado com Carimbo de Tempo SCT de acordo com a [Medida Provisória 2200-2](#) do Art 10º de 24/08/01 da ICP-Brasil.

Arquivo Assinado Digitalmente por **Município de Amapá**. A Prefeitura Municipal de Amapá dá garantia da autenticidade desde documento, desde que visualizado através de <https://www.amapa.portal.ap.gov.br/diario-oficial>, no link do Diário Oficial.